

InVeKoS Online GIS

Kurzvorstellung und Erläuterung Fachkulissen

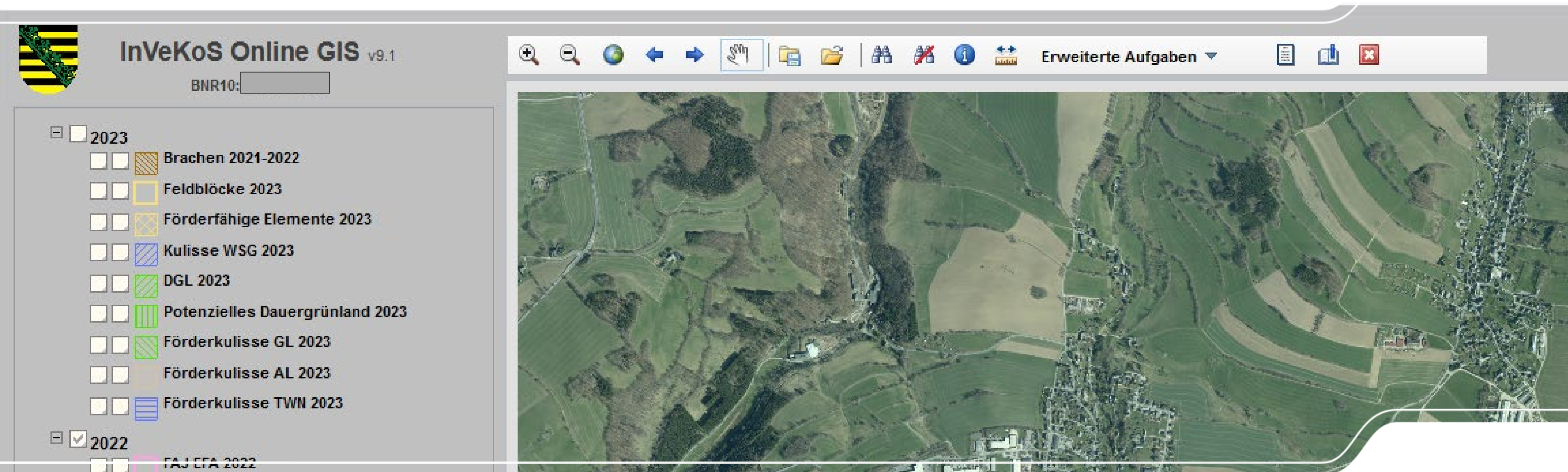

The left sidebar contains a legend for the year 2023, with a collapsed section for 2022. The 2023 items are:

- 2023
- Brachen 2021-2022
- Feldblöcke 2023
- Förderfähige Elemente 2023
- Kulisse WSG 2023
- DGL 2023
- Potenzielles Dauergrünland 2023
- Förderkulisse GL 2023
- Förderkulisse AL 2023
- Förderkulisse TWN 2023

The 2022 section is collapsed, showing only:

- 2022
- FAJ EFA 2022

The main map area shows an aerial view of a rural landscape with various colored overlays representing different agricultural and environmental data layers.

Hinweis: Im Online GIS werden keine Daten bearbeitet!

1. Anmeldung

(Link: <https://www.smul.sachsen.de/gis-online/login.aspx>)

InVeKoS Online GIS

Anmeldung

Bitte nutzen Sie zur Anmeldung ab sofort Ihre InVeKoS/ELER-Unternehmensnummer (BNR15- ohne die führenden 3 Ziffern 276) und Ihre passende PIN.
Sollten Sie Probleme bei der Anmeldung mit InVeKoS Online-GIS haben, so prüfen Sie bitte auf der Website Zentrale InVeKoS Datenbank (ZID) www.zi-daten.de Ihre Anmeldeinformationen unter „Meldeprogramm“. Ggf. ist Ihr Passwort abgelaufen und muss durch ein neues ersetzt werden.
Weitere Hinweise zur Anmeldung finden Sie unter <https://www.landwirtschaft.sachsen.de/online-geo-informationssystem-gis-9941.html>.
Sie können sich als Gast mit etwas eingeschränktem Funktionsumfang anmelden.

Einloggen mit 15-stelliger Viehverkehrsnummer und HIT-Passwort

Hotline: 037206 62 100

hotline@smekul.sachsen.de

Betriebsnummer (BNR15)	27614	<input type="text"/>	(10stellig numerisch)
Mitbenutzernummer		<input type="text"/>	(max. 4stellig numerisch oder leer)
PIN (Passwort)		<input type="password"/>	
Mandant (BNR15)	27614	<input type="text"/>	(10stellig numerisch oder leer)
<input type="button" value="anmelden"/>			

<input type="button" value="Gastanmeldung"/>	
--	--

Anmeldung für jedermann
auch als Gast möglich
(z.B. wenn HIT-Zugang nicht greifbar;
dann aber keine Betriebsdaten und
eigene Arbeitsumgebungen sichtbar)

Das ist die Anwendung in der Version 2022 mit den Daten von 2022

Hinweis:

Bei Android-/Apple-Geräten Bedienung nicht möglich

(Tablets, Handys;

Betriebssystem Google Chrome ?)

2. Hinweise zur Bedienung - Legende

Anzeige Fläche
Anzeige Beschriftung zur Fläche

2022

- FAJ EFA 2022
- FAJ ISA Streifen 2022
- FAJ Schläge 2022
- Überlappungen Schläge Stand 22.06. 2022
- QSE EFA 2022
- QSE ISA Streifen 2022
- QSE Schläge 2022
- Feldblöcke 2022
- Landschaftselemente 2022
- EFA-Kataster 2022
- Feldblöcke Nitrat 2022
- Kulisse WSG 2022
- DGL 2022
- Potenzielles Dauergrünland 2022
- Förderkulisse GL Teilflächen 2022
- TnA Förderkulisse GL 2022
- TnA Förderkulisse AL 2022
- TnA Förderkulisse TWN 2022

„FAJ ...“ = Flächen aus Ihrem Antrag

„QSE ...“ = vom LfULG bearbeitete Flächen

Fachkulissen (gesonderte Erklärung)

DGL-Entstehung (Zähljahr = Stand Vorjahr!)

Fortsetzung ...

... Fortsetzung

Daten ältere Jahre (nur aktuelle Betriebsnummer)

- Ältere Jahre
- Fachkulissen
 - Nitrat - Trockengebiete
 - Nitrat - FB-Zuordnung
 - Nitrat - Gebietskulisse
 - Erosion - KWasser1
 - Erosion - KWasser2
 - Erosion - KWind
 - GLÖZ2 - FB-Zuordnung
 - GLÖZ2 - Kulisse
 - ÖR - Ausschluss - FB-Zuordnung ÖR1d
 - ÖR - Ausschluss - FB-Zuordnung ÖR5
 - ÖR - Ausschluss - Kulisse
 - PflSchAnwV §4
- Schutzgebiete
- Verwaltungsgebiete
 - FBZ/ISS Bereiche
 - Gemarkungen
- Siedlung
- Verkehr
- Beschriftung
- Gewässernetz (WRRL)
- Hintergrunddaten
 - Übersichtskarte
 - Aktuelle Luftbilder
 - Ältere Luftbilder

Luftbilder

Neue Felder in Jahresscheibe 2023

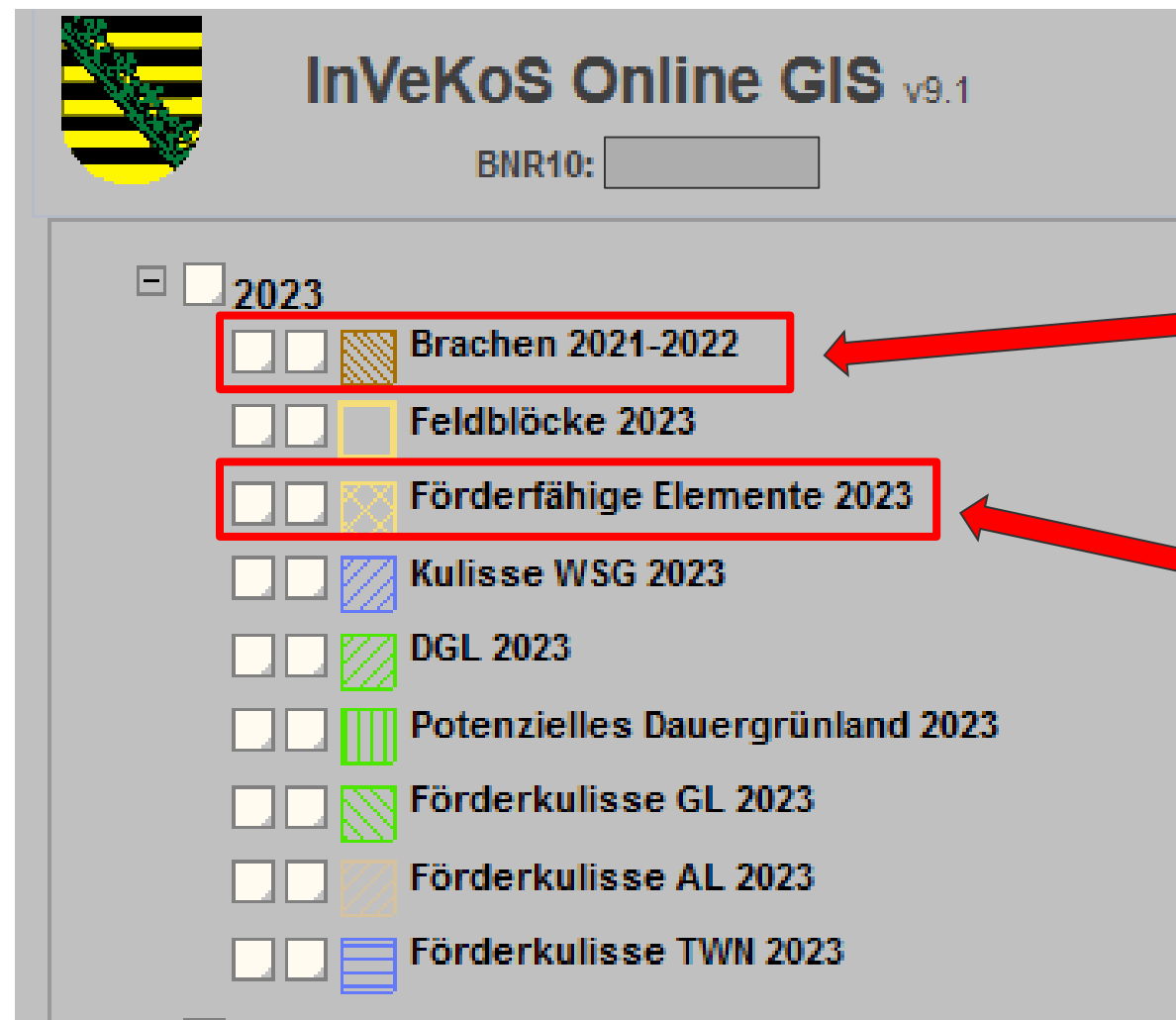

**GLÖZ 8: in 2023 wieder stilllegen
(ggf. auch neu zugepachtete Flächen prüfen)**

**Genaue Angaben zu Landschaftselementen
(u.a. auch für GLÖZ 8 bedeutsam)**

2. Hinweise zur Bedienung - Schaltflächen

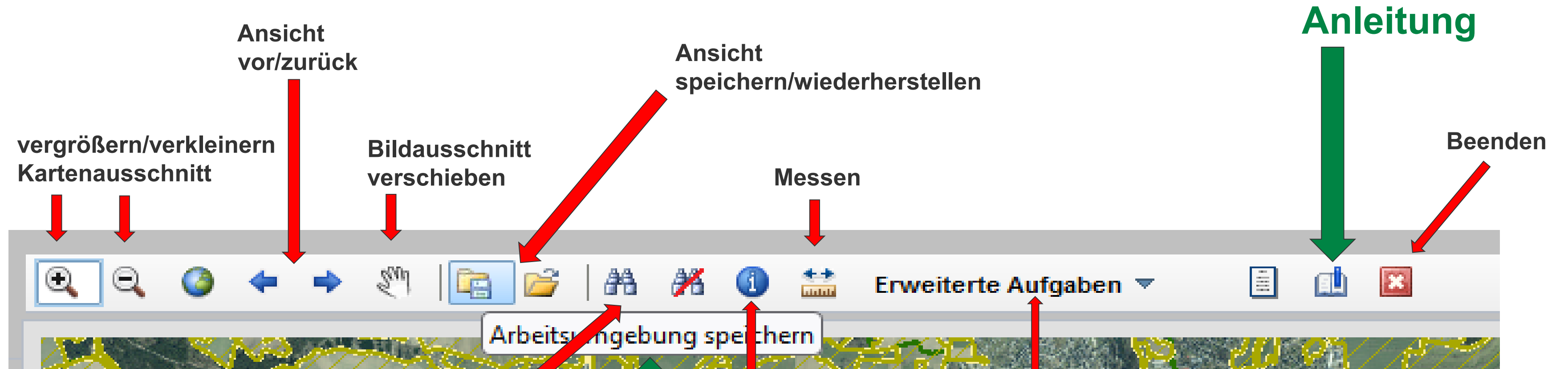

Gesonderte Ausführungen zu:

Suchfunktion

Anzeige Info's

Flächen exportieren/
importieren

**Info zu Schaltflächen
beim drüberfahren**

2. Hinweise Bedienung – Suchfunktion (1)

1. Suche über Feldblock:

(Die Zahlen hinter dem letzten Strich eingeben!
Die Vorschau zeigt Ihnen
Auswahlmöglichkeiten.)

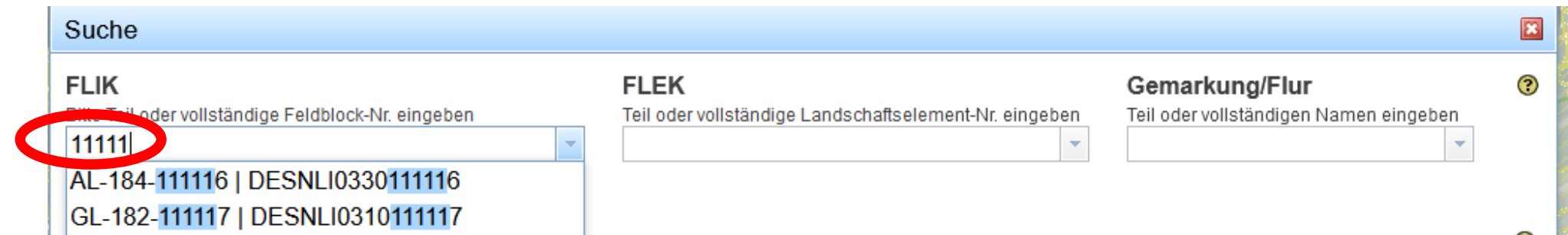

2. Suche über Schlag:

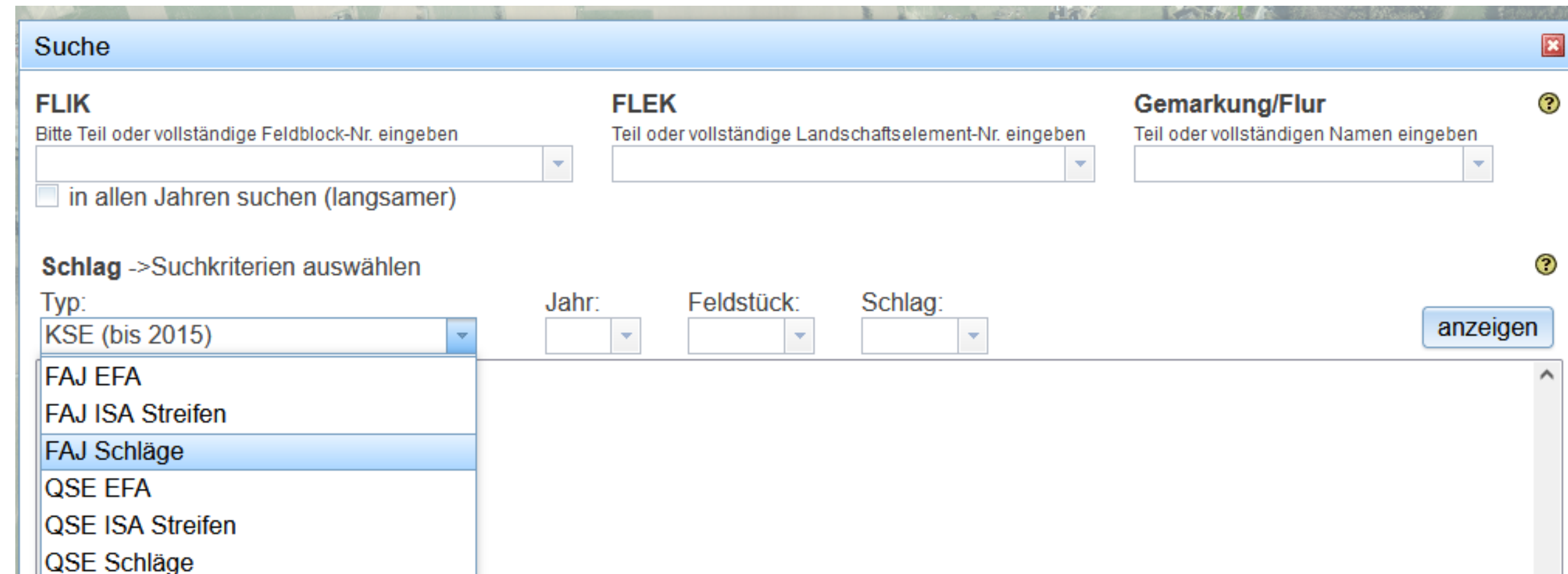

2. Hinweise Bedienung – Suchfunktion (2) Gemarkungen

+ ggf. Ansicht für später speichern

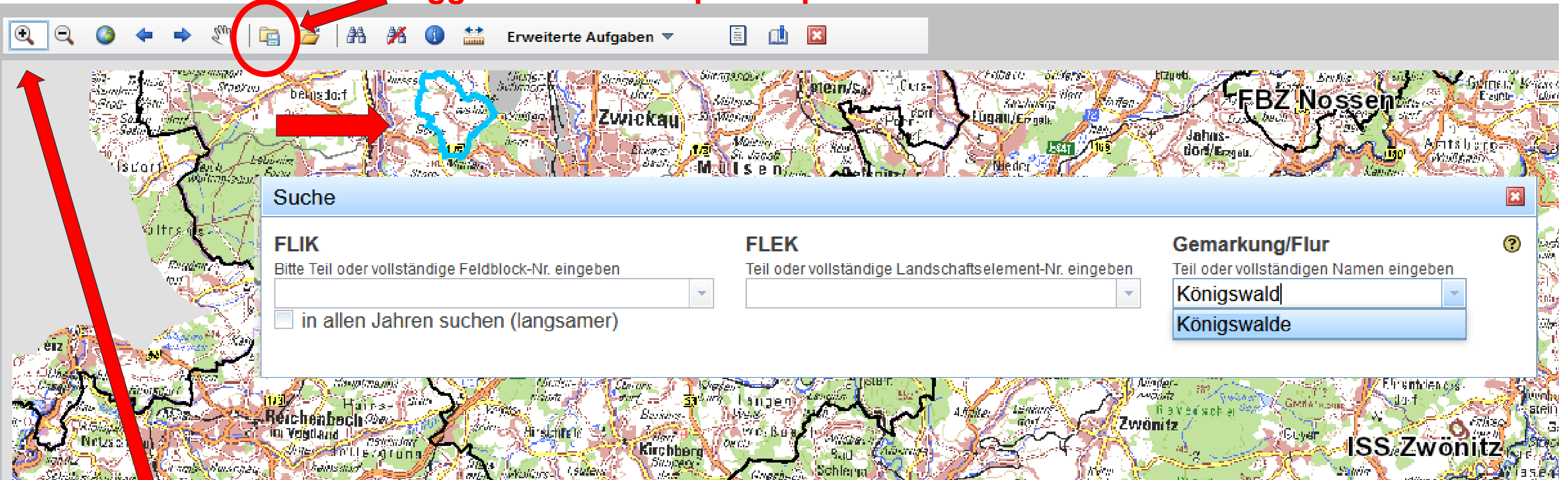

Wenn Gemarkungsnamen mehrfach vorkommen
(hier 2 = blauer Rand):

➔ anklicken + rechte Maustaste halten und
einen Rahmen um die gewünschte Gemarkung ziehen +
rechte Maustaste loslassen

2. Hinweise Bedienung – Flächen exportieren / importieren / Feldblockskizze drucken

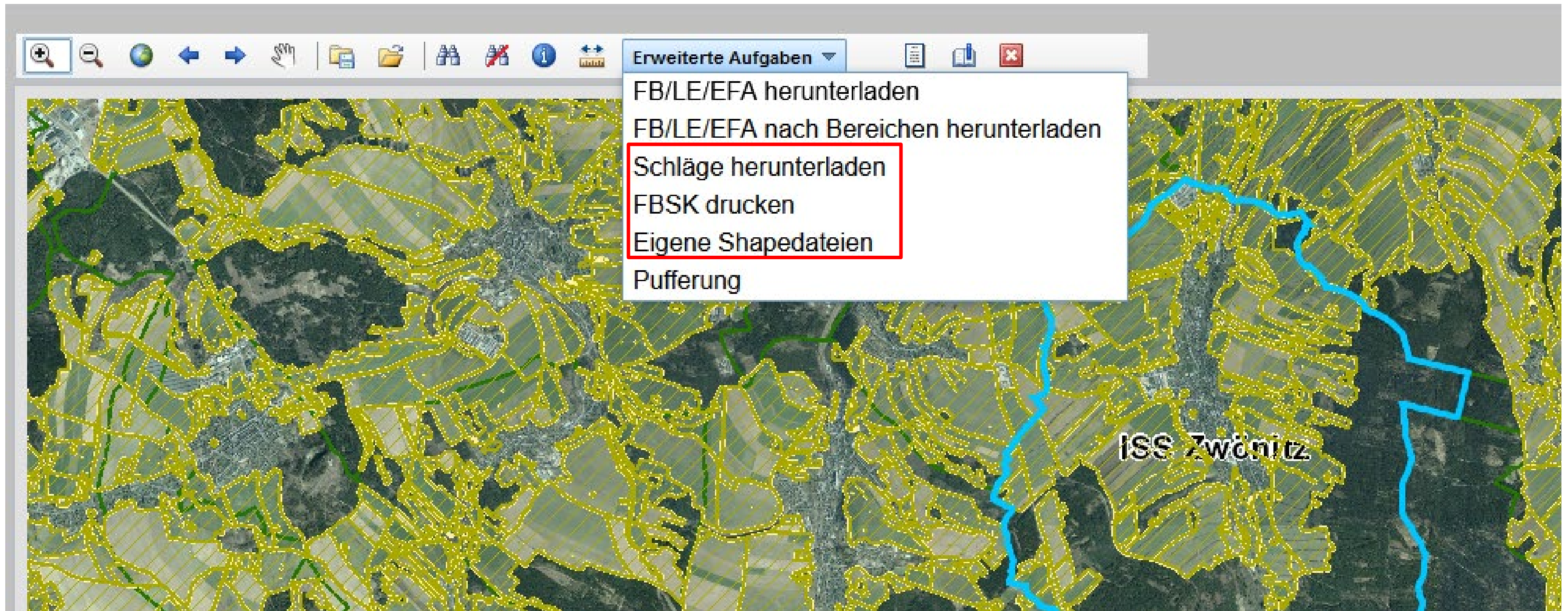

2. Hinweise Bedienung – Info-Button:

Infotaste anklicken +

mit Maus auf Mitte Feldblock klicken
(wenn nichts passiert –
eine andere Stelle des Feldblockes
anklicken)

Hinweis:

Angezeigt werden nur
die angehakten Themen!

- FAJ Schläge 2022
- Überlappungen Schläge Stand 22.06. 2022
- QSE EFA 2022
- QSE ISA Streifen 2022
- QSE Schläge 2022

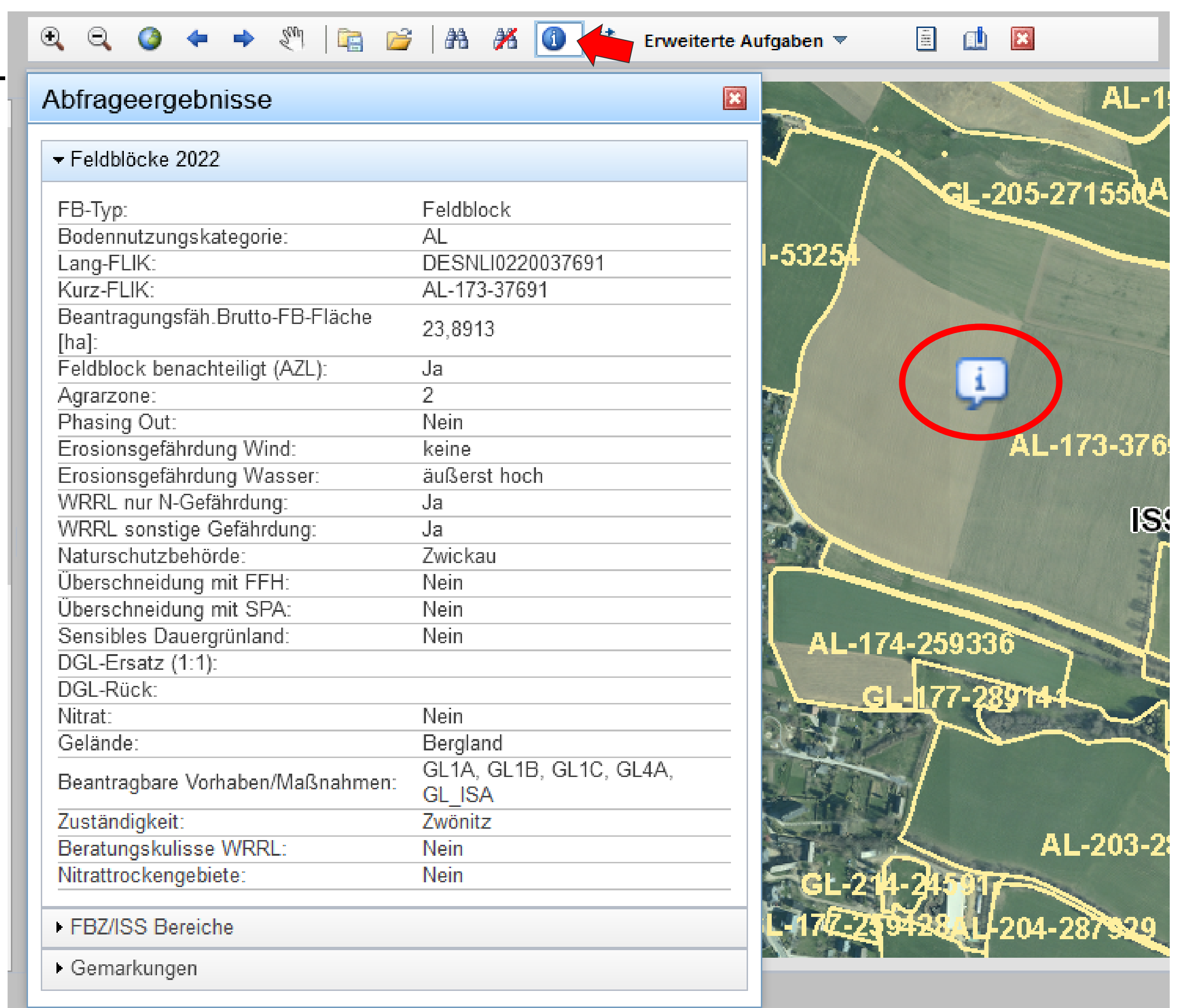

Abfrageergebnisse	
▼ Feldblöcke 2022	
FB-Typ:	Feldblock
Bodennutzungskategorie:	AL
Lang-FLIK:	DESNLI0220037691
Kurz-FLIK:	AL-173-37691
Beantragungsfäh.Brutto-FB-Fläche [ha]:	23,8913
Feldblock benachteiligt (AZL):	Ja
Agrarzone:	2
Phasing Out:	Nein
Erosionsgefährdung Wind:	keine
Erosionsgefährdung Wasser:	äußerst hoch
WRRL nur N-Gefährdung:	Ja
WRRL sonstige Gefährdung:	Ja
Naturschutzbehörde:	Zwickau
Überschneidung mit FFH:	Nein
Überschneidung mit SPA:	Nein
Sensibles Dauergrünland:	Nein
DGL-Ersatz (1:1):	
DGL-Rück:	
Nitrat:	Nein
Gelände:	Bergland
Beantragbare Vorhaben/Maßnahmen:	GL1A, GL1B, GL1C, GL4A, GL_ISA
Zuständigkeit:	Zwönitz
Beratungskulisse WRRL:	Nein
Nitrattrockengebiete:	Nein
▶ FBZ/ISS Bereiche	
▶ Gemarkungen	

3. Fachkulissen – Nitratgebiete (nach SächsDüReV)

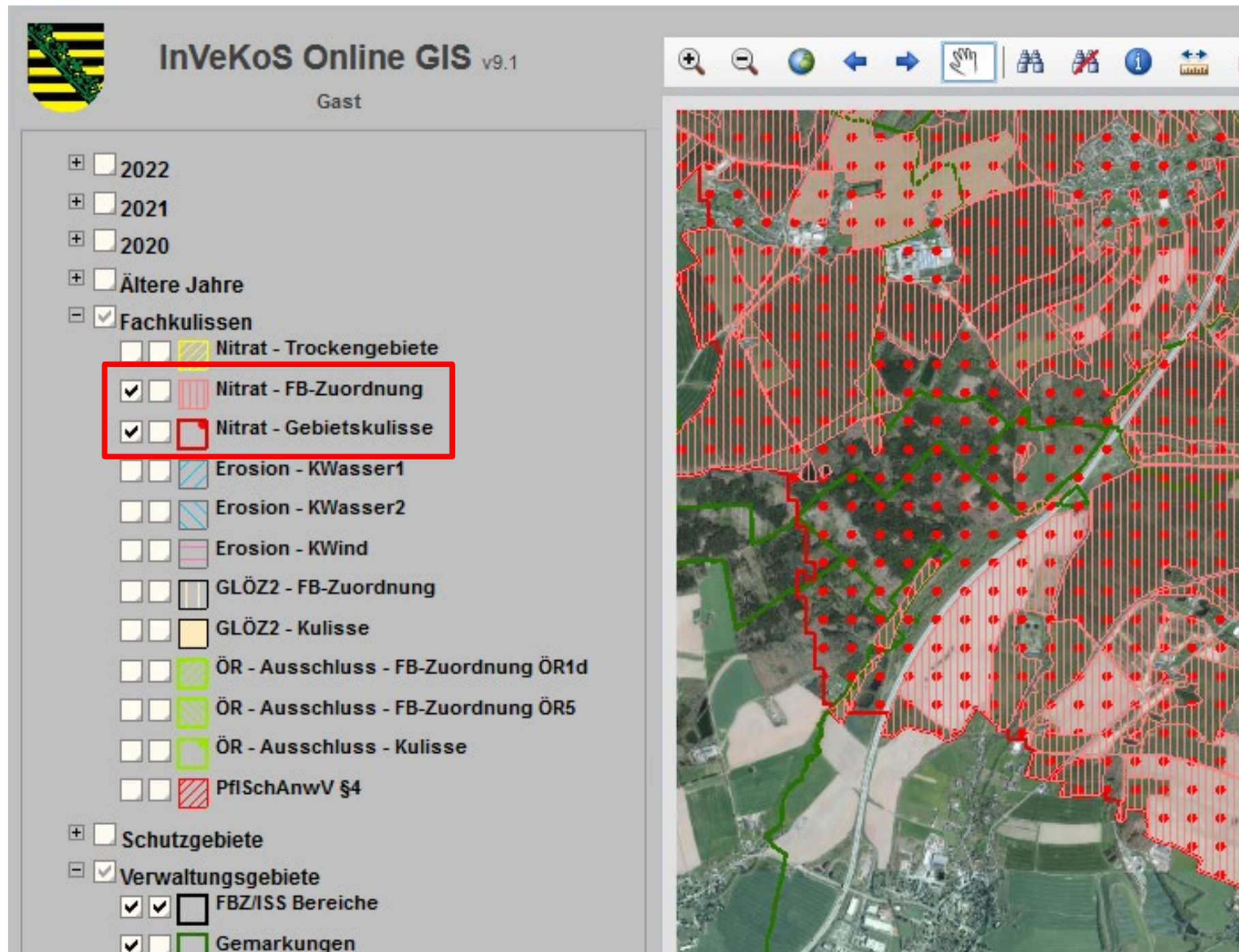

- vorrangig „Nitrat-FB-Zuordnung“ relevant, (Nitratgebietskulisse = auch außerhalb FB wie Wald/Bebauung/nicht beantragte LN usw.; Trockengebiete = bei uns keine vorhanden)
- Spezialberatung über Herrn Tomat (0375-566532)
- Alte Nitratgebiete in Jahresscheibe 2022 nicht mehr verwenden!

3. Fachkulissen – GLÖZ 2 Schutz Moore und Feuchtgebiete

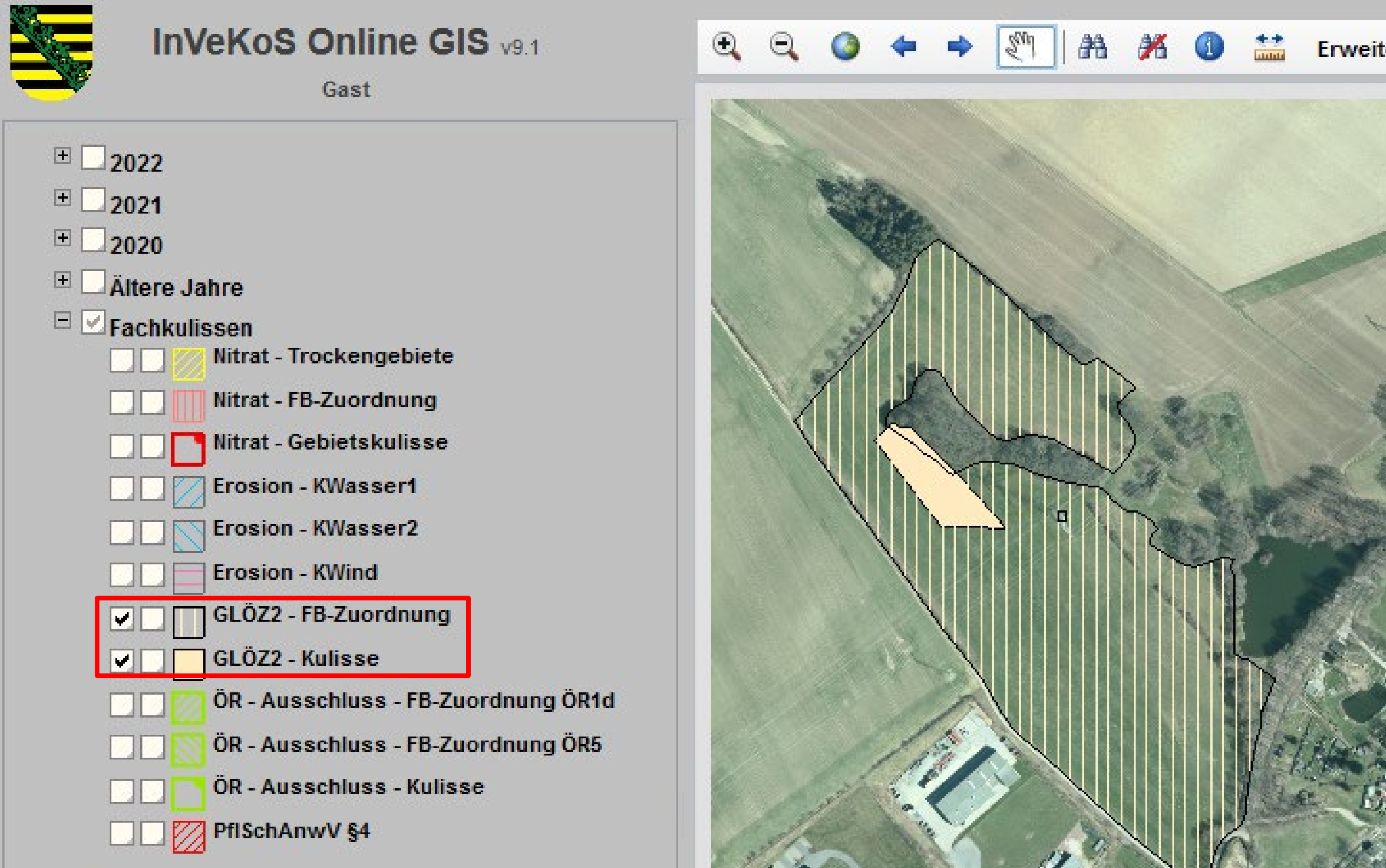

- GLÖZ 2-Feldblockkulisse
- GLÖZ 2-Kulisse –
betroffenes Moor/Feuchtgebiet
(Stand 14.3.2023:
in Sachsen GLÖZ 2 nur auf dieser
Fläche einzuhalten)

3. Fachkulissen – GLÖZ 5 Erosion

InVeKoS Online GIS v9.1
Gast

- 2022
- 2021
- 2020
- Ältere Jahre
- Fachkulissen**
 - Nitrat - Trockengebiete
 - Nitrat - FB-Zuordnung
 - Nitrat - Gebietskulisse
 - Erosion - KWasser1**
 - Erosion - KWasser2**
 - Erosion - KWind
 - GLÖZ2 - FB-Zuordnung
 - GLÖZ2 - Kulisse
 - ÖR - Ausschluss - FB-Zuordnung ÖR1d
 - ÖR - Ausschluss - FB-Zuordnung ÖR5
 - ÖR - Ausschluss - Kulisse
 - PflSchAnwV §4

GLÖZ 5:

- 2023 Neufestlegung der Gebiete!
- KWind im Erzgebirgskreis nicht relevant

Regelungen:

- Pflugverbot 1.12.-15.2.
- KWasser1: raue Pflugfurche vor 1.12. erlaubt
- KWasser2: kein Pflügen vor Reihenkulturen > 45 cm Reihenabstand
- weitere Details siehe GAPKondV/Antragsunterlagen

Fachkulisse „ÖR-Ausschlusskulisse“

2. „i“-Button
aktivieren

4. Neues Fenster
erscheint
ÖR-Kulisse öffnen

Abfrageergebnisse	
▶ Feldblöcke 2022	
▼ ÖR - Ausschluss - Kulisse	
Bodennutzungskategorie:	GL
Lang-FLIK:	DESNLI1750291197
Kurz-FLIK:	GL_209-291197
Unzul. Ökoregelungen:	3_5
▶ FBZ/ISS Bereiche	
▶ Gemarkungen	

1. Kulisse
anklicken

hier ÖR 3 und ÖR 5
nicht möglich

3. auf betroffene
Fläche klicken

Fachkulisse „ÖR-Ausschlusskulisse .- FB- Zuordnung ÖR5 “ (informativ – FB enthält Teile nichtförderfähig in ÖR5)

LANDESAMT FÜR UMWELT,
LANDWIRTSCHAFT
UND GEOLOGIE

InVeKoS Online GIS v9.1

Gast

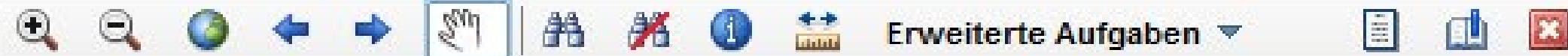

- 2022
- 2021
- 2020
- Ältere Jahre
- Fachkulissen**
 - Nitrat - Trockengebiete
 - Nitrat - FB-Zuordnung
 - Nitrat - Gebietskulisse
 - Erosion - KWasser1
 - Erosion - KWasser2
 - Erosion - KWind
 - GLÖZ2 - FB-Zuordnung
 - GLÖZ2 - Kulisse
 - ÖR - Ausschluss - FB-Zuordnung ÖR1d
 - ÖR - Ausschluss - FB-Zuordnung ÖR5**
 - ÖR - Ausschluss - Kulisse
 - PflSchAnwV §4

ISS Zwönitz

Fachkulisse „ÖR-Ausschlusskulisse ÖR 1d“ (Altgrasstreifen/-flächen auf DGL; **betrifft kompletten Feldblock**)

LANDESAMT FÜR UMWELT,
LANDWIRTSCHAFT
UND GEOLOGIE

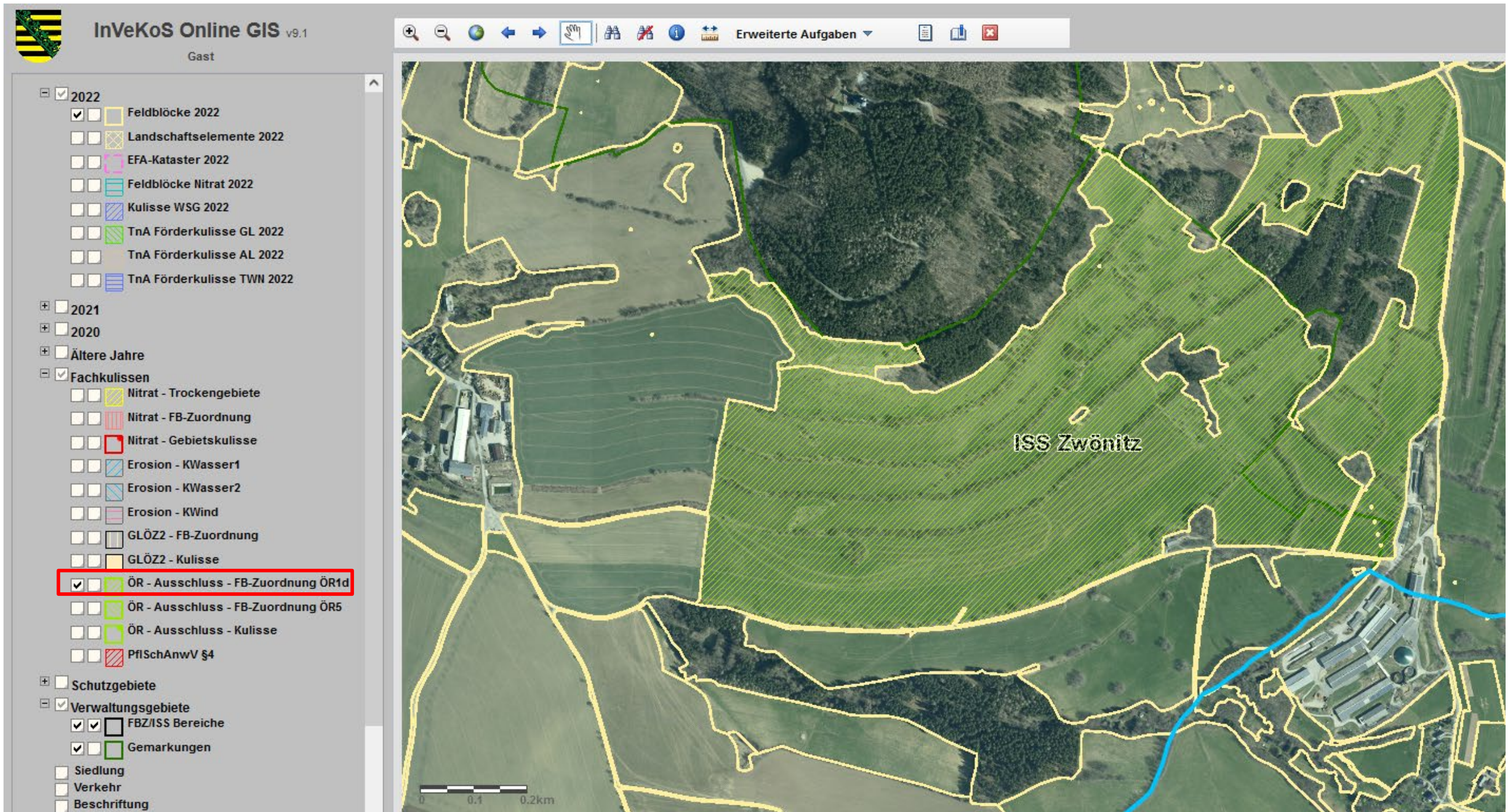

3. Fachkulissen – Pflanzenschutzanwendungsverordnung (1)

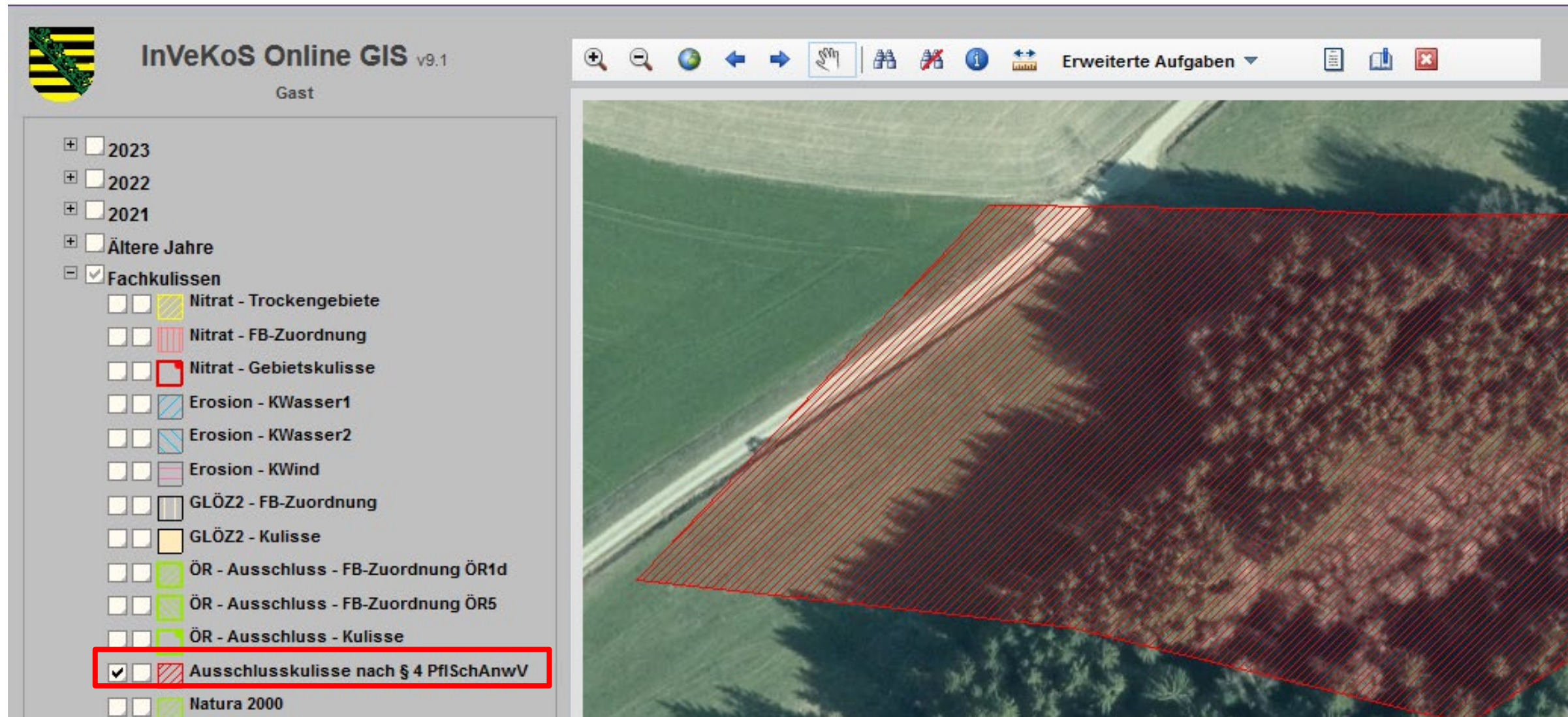

„Ausschlusskulisse nach § 4 PflSchAnwV“:

- **Betrifft:**
Naturschutzgebiete (NSG),
Nationalparke,
Nationale Naturmonumente,
Naturdenkmäler (FND, ND),
(Biotope nach § 30 BNatSchG –
siehe nächste Folie!)
- **Verbot Herbizide/Insektizide (B1-B3)**
= keine Förderung von Maßnahmen
mit PSM-Verzicht (ÖR, AuK)
- **Genaue Grenzen ggf. mit UNB
klären**

3. Fachkulissen – Pflanzenschutzanwendungsverordnung (2)

- § 30 Biotop: Punkte
- § 30 Biotop: Linien
- § 30 Biotop: Flächen
- Naturschutzgebiete
- Landschaftsschutzgebiete
- Biosphärenreservate
- Nationalparke
- FFH-Gebiete
- SPA-Gebiete
- Verwaltungsgebiete
- Siedlung

Auch hier gelten die Verbote nach PflSchAnwV § 4!

3. Fachkulissen – Natura 2000

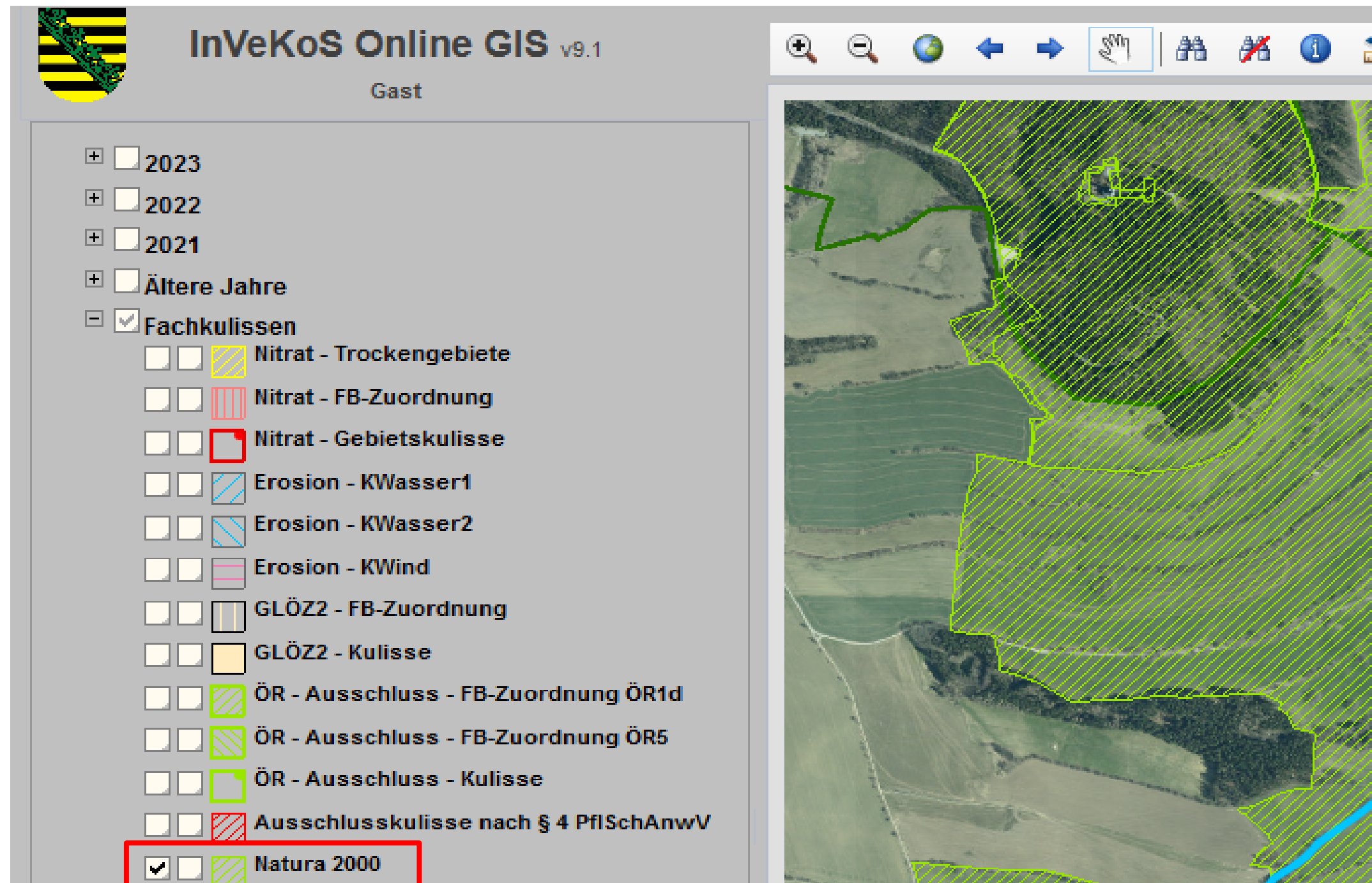

Fachkulisse „Natura 2000“:

- Betrifft:**
 - Vogelschutzgebiete (SPA)
 - Flora-Fauna-Habitatgebiete (FFH)
- Regelungen zum Erschwernisausgleich in Arbeit
- Fördermöglichkeiten AuK AL6a/b, AL7 ab 2024 vorgesehen

4. Schutzgebiete (1)

GLÖZ 9:
Umwandlungsverbot umweltsensibles DGL
in Natura 2000-Gebieten
(= FFH-/SPA-Gebiete;
aber Fachrecht beachten – auch andere Schutzgebiete!)

InVeKoS Online GIS v9.1

Gast

- 2022
- 2021
- 2020
- Ältere Jahre
- Fachkulissen
- Schutzgebiete
 - Naturschutzgebiete
 - Landschaftsschutzgebiete
 - Biosphärenreservate
 - Nationalparke
 - FFH-Gebiete
 - SPA-Gebiete

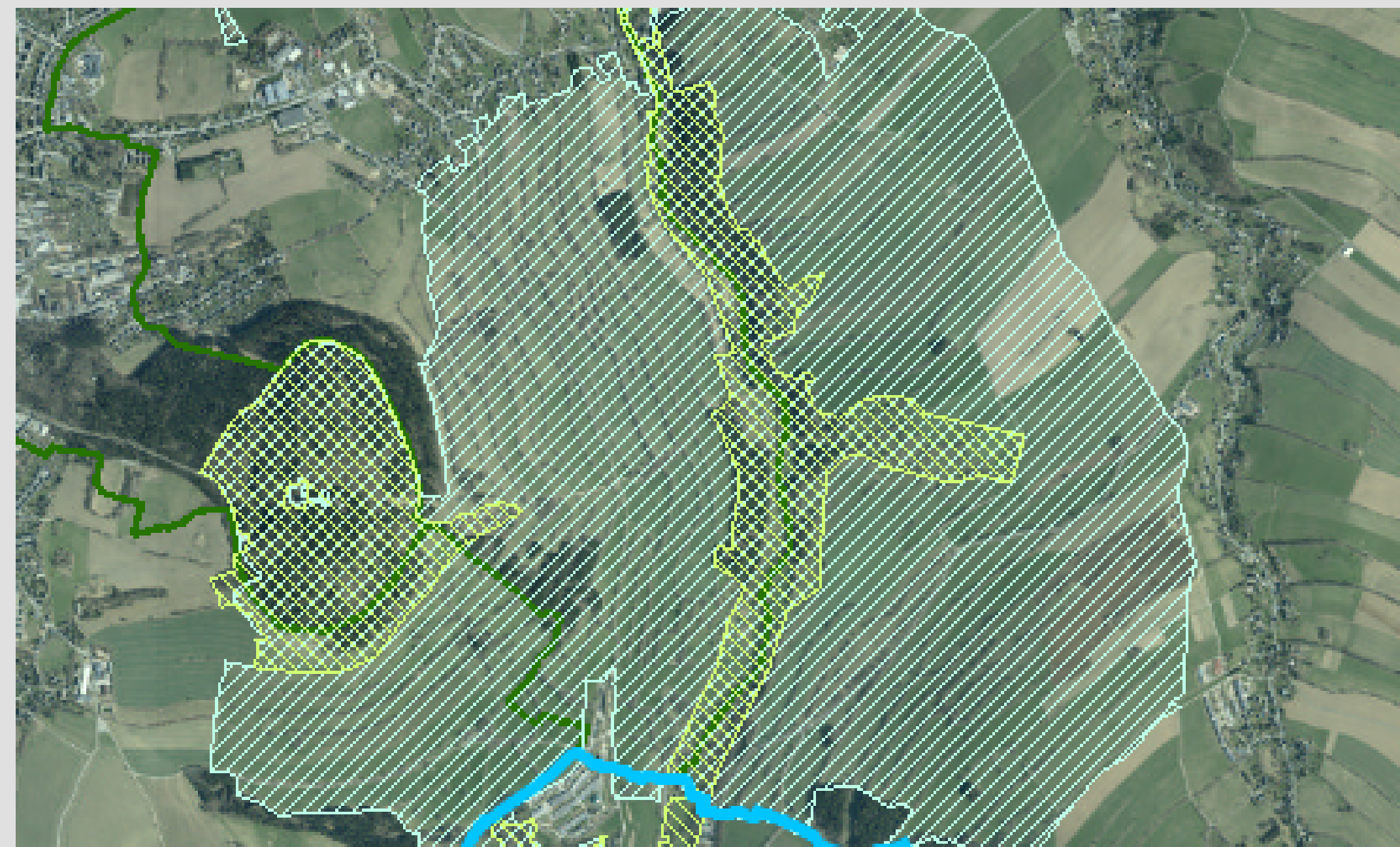

4. Schutzgebiete (2) Wasserschutzgebiete

(Schutzzonen nicht aufgegliedert; Ausschluss ausgewählter AuK-Maßnahmen)

InVeKoS Online GIS v9.1

Gast

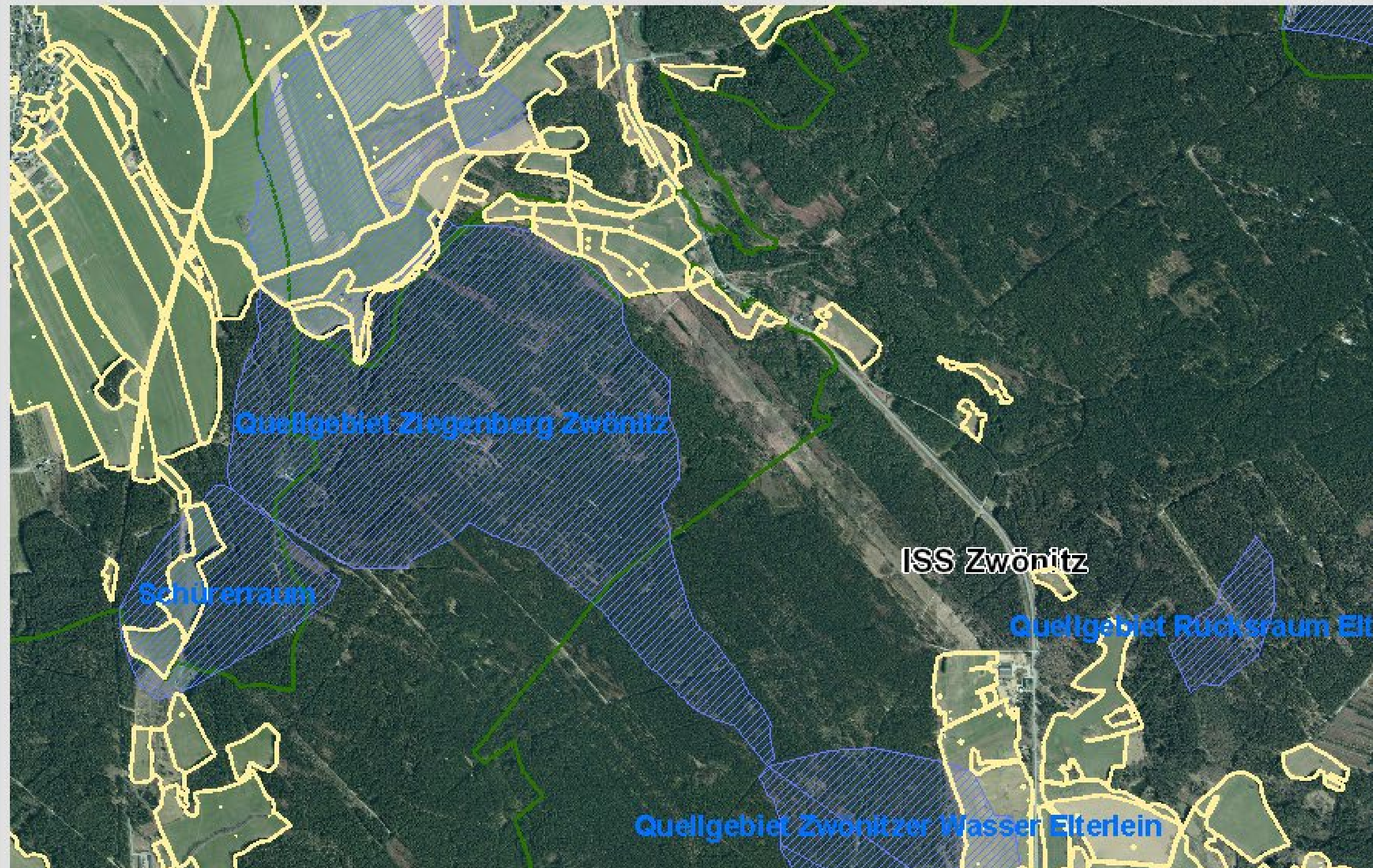

- 2022
 - Feldblöcke 2022
 - Landschaftselemente 2022
 - EFA-Kataster 2022
 - Feldblöcke Nitrat 2022
 - Kulisse WSG 2022**
 - TnA Förderkulisse GL 2022
 - TnA Förderkulisse AL 2022
 - TnA Förderkulisse TWN 2022
- 2021
- 2020
- Ältere Jahre
- Fachkulissen
- Schutzgebiete
- Verwaltungsgebiete
 - FBZ/ISS Bereiche
 - Gemarkungen
- Siedlung
- Verkehr
- Beschriftung
- Gewässernetz (WRRL)
- Hintergrunddaten
 - Übersichtskarte
- Aktuelle Luftbilder
- Ältere Luftbilder

3. Fachkulissen

Hinweise:

- **Es können grundsätzlich noch Kulissen kommen (z.B. Abstandsregelungen Gewässer; Kleinstrukturgebiete für Pflanzenschutz).**
- **Die rechtliche Basis dieser Kulissen gilt unabhängig von der Eintragung im GIS Online (die o.g. 2 Beispiele sind rechtlich bereits wirksam)!**

InVeKoS Online GIS v9.1

BNR10:

Navigation toolbar with icons for zoom, pan, home, layers, and other GIS functions. Includes a dropdown menu labeled "Erweiterte Aufgaben".

- 2022
 - FAJ EFA 2022
 - FAJ ISA Streifen 2022
 - FAJ Schläge 2022
 - Überlappungen Schläge Stand 22.06. 2022
 - QSE EFA 2022
 - QSE ISA Streifen 2022
 - QSE Schläge 2022
 - Feldblöcke 2022
 - Landschaftselemente 2022
 - EFA-Kataster 2022
 - Feldblöcke Nitrat 2022
 - Kulisse WSG 2022
 - DGL 2022
 - Potenzielles Dauergrünland 2022
 - Förderkulisse GL Teilflächen 2022

Danke für Ihre Aufmerksamkeit!