

DIANAweb

LANDESAMT FÜR UMWELT,
LANDWIRTSCHAFT
UND GEOLOGIE

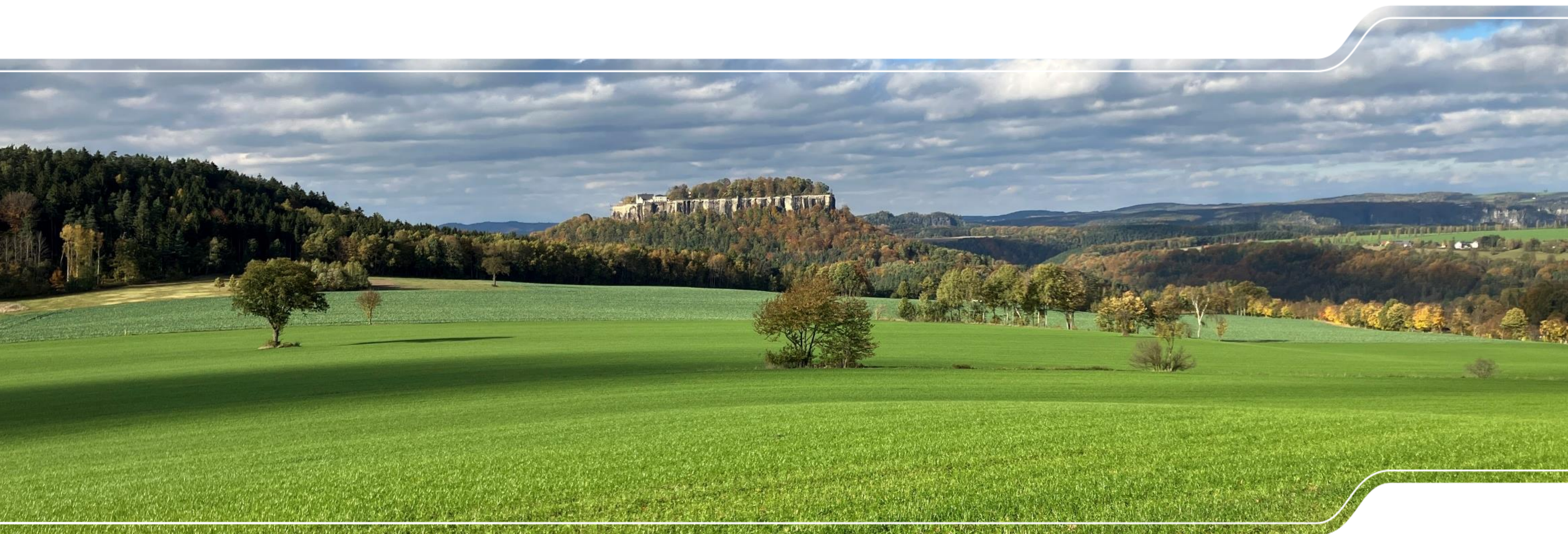

DIANAweb – Informationen und Hilfe

■ www.diana.sachsen.de

■ Hilfedokumente und Videoanleitungen

- ✦ [DIANAweb](#)
- ✦ [Aktuelles zu DIANAweb](#)
- ✦ [Hilfestellung](#)
- ✦ [Rückrufservice und HERBERT](#)
- ✦ [Technische Voraussetzungen](#)
- ✦ [Erklärungen und Informationen](#)
- ✦ [Antrag auf Direktzahlungen und](#)



AA Schriftgröße anpassen ⦿ Kontrast erhöhe

- ✦ DIANAweb
- Hilfestellung ▾
- ✦ **DIANAweb Fläche**
- ✦ [Das GIS-Modul in DIANAweb](#)
- ✦ [Videoanleitungen](#)
- ✦ [DIANAweb investiv](#)

DIANAweb Fläche

Auf dieser Seite finden Sie Tipps und Tricks, Hilfestellungen sowie Informationen für die diesjährige Antragstellung auf Direktzahlungen und flächenbezogener Agrarförderung.

Für die Arbeit im GIS-Modul finden Sie auf der Menüseite ✦ [Das GIS-Modul in DIANAweb](#) Hinweise und Anleitungen.

Auf der Menüseite ✦ [Videoanleitungen](#) finden Sie kurze Videos zur Handhabung von DIANAweb.

✦ [Videoanleitungen](#)

Anmeldung

The screenshot shows a login form with the following elements:

- Top navigation bar with a speech bubble icon and the name "HERBERT".
- A vertical sidebar on the left with icons for information (i), email (@), and a checkmark.
- Main heading: "Melden Sie sich hier an, um Ihre Antragsdaten zu erfassen".
- A warning box titled "Hinweis:" containing instructions on login credentials and browser support.
- Form fields: "BNR10" (empty), "BNR15" (with "27614" pre-filled), "Ich bin Berater/Mitbenutzer" (checkbox), and "ZID-PIN" (empty).
- "Anmelden" button at the bottom left.

HERBERT

Hinweis zur Browsernutzung

Sächsische BNR10

InVeKoS-Unternehmensnummer

- BNR15 – in SN vergeben!
- 27614 vorgetragen

ZID-PIN

Kombi BNR10/BNR15 + PIN muss korrekt sein

Herbert



Assistant

Guten Tag, ich bin HERBERT, Ihr virtueller Assistent.

Bitte beachten Sie, dass ich aktuell noch lerne und derzeit noch nicht alle Anliegen beantworten kann. Gerne helfe ich Ihnen bereits jetzt bei der Entsperrung Ihres Betriebes.

Bitte geben Sie keine persönlichen Daten in das Chatfenster ein.

Um Ihre Anfrage richtig verarbeiten zu können und außerdem die Qualität der Antworten zu verbessern, speichern wir Ihren Chatverlauf. (Rechtsgrundlage ist Art. 6 Abs. 1 lit. f DSGVO). Weitere Informationen zum Datenschutz finden Sie hier: <https://www.data-experts.de/datenschutz/>

Vielen Dank, wie kann ich Ihnen weiterhelfen?

Vielen Dank, wie kann ich Ihnen weiterhelfen?

entsperren

Ich kann die Sperre aufheben, aber dann kann es unter Umständen dazu kommen, dass Sie die Daten, die Sie ggf. in einer anderen Sitzung nicht gespeichert haben oder jemand anderes in diesem Moment bearbeitet, verloren gehen.

Soll ich Ihren Betrieb entsperren?

ja

nein

Kulissen

Kulisseninformationen werden in DIANAweb in separaten Kulissenebenen angezeigt und sind teilweise als Information (Attribut) am Feldblock hinterlegt.

Über den Maptipp werden die Informationen zu den Ebenen angezeigt. Im GIS-Bereich sind mit dem Werkzeug Anzeige der Legende die verschiedenen Kulissen auswählbar.

Zum Anzeigen der Kulissenebenen sehen Sie sich gerne auch folgendes kurzes Video an: [Anzeigen der Kulissenebenen.](#)

Weitere Hilfevideos zur Benutzung von GIS-Werkzeugen in DIANAweb finden sie auf der [Informationseite](#) des Freistaats Sachsen.

DIANAweb – zentraler Steuerungsbereich

I Auswahl des Verfahrens

- **Sammelantrag 2023** → zur Ansicht
- **Sammelantrag 2024** → eigentliche Antragstellung für den Antrag auf Direktzahlungen und flächenbezogene Agrarförderung
- **Meine Stammdaten**
→ Anzeige und Erfassung von Stammdaten
- **Teilnahmeantrag 2024** → zur Ansicht

Wählen Sie das Verfahren

Sammelantrag 2023

Sammelantrag 2024

Meine Stammdaten

Teilnahmeantrag 2024 (TnA) AUK/ÖBL/TWN

Speichern Drucken Einreichen Historie HERBERT Flächenverzeichnis GIS Auswahl Verfahren Abmelden

Verfahren **Meine Stammdaten**

Bestätigung der Datenschutzerklärung

DIANAweb - Erklärungen nach DSGVO

Mit meiner Anmeldung an DIANAweb Sachsen und der Nutzung des Stammdaten-Verfahrens stimme ich der Verarbeitung meiner personen- und betriebsbezogenen Daten durch das Sächsische Staatsministerium für Energie, Klima, Umwelt und Landwirtschaft und das Landesamt für Umwelt, Landwirtschaft und Geologie zu.

Die Nichteinwilligung zur Verarbeitung der erhobenen Daten hätte zur Folge, dass die erforderlichen Daten für Antrags- und Bewilligungsverfahren nicht zur Verfügung stehen und damit eine Antragsbearbeitung ggf. nicht möglich ist.

Hiermit erkläre ich, dass ich den Inhalt des [Datenschutz-Informationsblattes](#), welches die Datenverarbeitung und meine Datenschutzrechte genau beschreibt, zur Kenntnis genommen habe.

Ich stimme den oben genannten Bedingungen zu.

Bestätigen

Bestätigung der Datenschutzerklärung

DIANAweb - Erklärungen nach DSGVO

1. Anmeldung an DIANAweb

Mit meiner Anmeldung an DIANAweb Sachsen stimme ich der Verarbeitung meiner personen- und betriebsbezogenen Daten durch das Sächsische Staatsministerium für Energie, Klima, Umwelt und Landwirtschaft und das Landesamt für Umwelt, Landwirtschaft und Geologie zu.

Mittels DIANAweb werden im Rahmen der Antragstellung meine Bezeichnung als Antragsteller, meine Anschrift und Kontaktinformationen (Telefon, Fax, E-Mail) elektronisch gespeichert und verarbeitet. Im Falle einer versehentlichen Doppelbeantragung von Flächen (Schlagüberschneidungen) werden vorgenannte Daten an durch die Schlagüberschneidung betroffene Dritte zur Klärung und Berichtigung übermittelt.

Die Nichteinwilligung zur Verarbeitung der erhobenen Daten hätte zur Folge, dass mein Antrag abgelehnt wird.

Hiermit erkläre ich, dass ich den Inhalt des [Datenschutz-Informationsblattes](#), welches die Datenverarbeitung und meine Datenschutzrechte genau beschreibt, zur Kenntnis genommen habe.

2. Erklärungen zum Verhaltenskodex der Zahlstelle Sachsen

Hiermit erkläre ich, dass ich den Inhalt des [Verhaltenskodex](#) zur Kenntnis genommen habe.

Ich stimme den oben genannten Bedingungen zu.

Bestätigen Abmelden

Verfahren **Meine Stammdaten**

- I **Anschauen!**
- I **Gibt es Änderungen?** Wenn ja.
- I Formular „Stammdatenänderung mitteilen“

BISHERIGE STAMMDATEN LADEN !!



- Ausfüllen und Einreichen
- Plausiprüfungen bzgl. Pflichtfeldangaben hinterlegt









A screenshot of a software interface showing a menu for 'Meine Stammdaten'. The menu items are: 'Aktuelle Stammdaten', 'Stammdatenänderung mitteilen' (highlighted in light blue), 'Erklärungen Stammdatenänderung', and 'Hilfe'. Above the menu is a navigation bar with 'Dokumentenbaum', 'Dokumentenliste', and 'Meldungen'. A green arrow points from the text 'Anschauen!' to the 'Meine Stammdaten' folder icon, and another green arrow points from 'Gibt es Änderungen?' to the 'Stammdatenänderung mitteilen' document icon.



DIANAweb – Informationen und Hilfe

 Dokumentenbaum  Dokumentenliste  Meldung

▼  Sammelantrag 2024

- ▶  Sammelantrag und betriebsbezogene Angaben
- ▶  flächenbezogene Anlagen
- ▶  tierbezogene Angaben
- ▶  Zusatzinformationen für die Antragstellung
- ▶  betriebliche Informationen / Übersichten zum Antrag
- ▶  Ergebnisse Flächenmonitoring
- ▶  PDF-Dokumente antragsbegleitend
- ▼  Hilfestellung
 -  Neuigkeiten 2024

▼  Hilfestellung

-  Neuigkeiten 2024
-  Hilfe, Tipps und Tricks
-  Schnelleinstieg DIANAweb
-  GIS-Werkzeuge
-  Flächenverwalter
-  Hinweise zur Übernahme von ISA-Streifen
-  Import eigener Geometrien
-  Hinweise zur Beantragung gekoppelter Tierprämien
-  Beseitigung von Überlappungen
-  Referenzvorschläge erstellen
-  Herunterladen von PDF-Dokumenten
-  Herunterladen und Öffnen von ZIP-Dateien
-  Schläge teilen und vereinen
-  Ebenen in Legende und Karte
-  Abkürzungen
-  Excel-Export Flächenverzeichnis

Verfahren **Sammelantrag 2024** – GIS-Modul

Bearbeitungsbereich GIS – Kartenansicht / Werkzeuge

Ansichten steuerbar über Legende

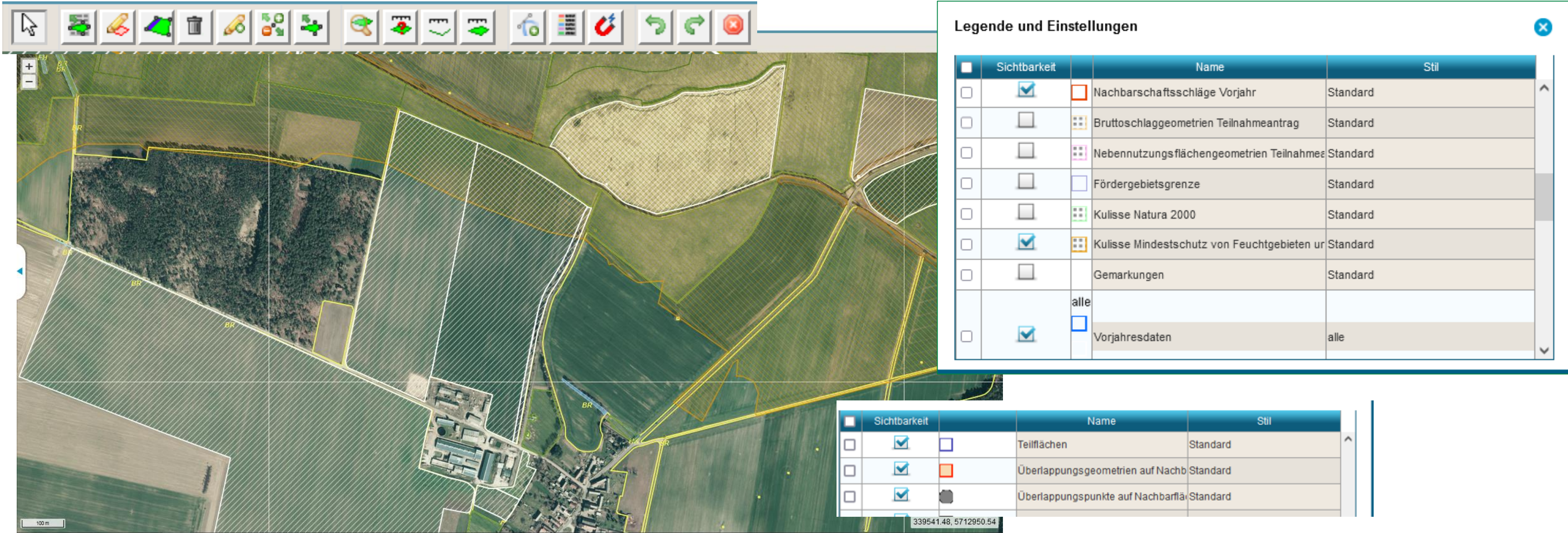

The screenshot shows a GIS application interface. At the top, there is a toolbar with various icons for map navigation and editing. The main area displays an aerial map with several semi-transparent overlays: a yellow hatched area, a blue hatched area, and a green hatched area. A white boundary line is also visible. In the bottom right corner, there are two legend windows. The larger one is titled 'Legende und Einstellungen' and contains a table of layers. The smaller one is partially visible below it.

<input type="checkbox"/>	Sichtbarkeit		Name	Stil
<input type="checkbox"/>	<input checked="" type="checkbox"/>	<input type="checkbox"/>	Nachbarschaftsschläge Vorjahr	Standard
<input type="checkbox"/>	<input type="checkbox"/>	<input type="checkbox"/>	Bruttoschlaggeometrien Teilnahmeantrag	Standard
<input type="checkbox"/>	<input type="checkbox"/>	<input type="checkbox"/>	Nebennutzungsflächengeometrien Teilnahmes	Standard
<input type="checkbox"/>	<input type="checkbox"/>	<input type="checkbox"/>	Fördergebietsgrenze	Standard
<input type="checkbox"/>	<input type="checkbox"/>	<input type="checkbox"/>	Kulisse Natura 2000	Standard
<input type="checkbox"/>	<input checked="" type="checkbox"/>	<input type="checkbox"/>	Kulisse Mindestschutz von Feuchtgebieten ur	Standard
<input type="checkbox"/>	<input type="checkbox"/>		Gemarkungen	Standard
<input type="checkbox"/>	<input checked="" type="checkbox"/>	<input type="checkbox"/>	alle	alle
<input type="checkbox"/>	<input checked="" type="checkbox"/>	<input type="checkbox"/>	Vorjahresdaten	alle

<input type="checkbox"/>	Sichtbarkeit		Name	Stil
<input type="checkbox"/>	<input checked="" type="checkbox"/>	<input type="checkbox"/>	Teilflächen	Standard
<input type="checkbox"/>	<input checked="" type="checkbox"/>	<input type="checkbox"/>	Überlappungsgeometrien auf Nachb	Standard
<input type="checkbox"/>	<input checked="" type="checkbox"/>	<input type="checkbox"/>	Überlappungspunkte auf Nachbarflä	Standard

Verfahren **Sammelantrag 2024** – GIS-Modul

GIS-Detailbereich im GIS-Modul

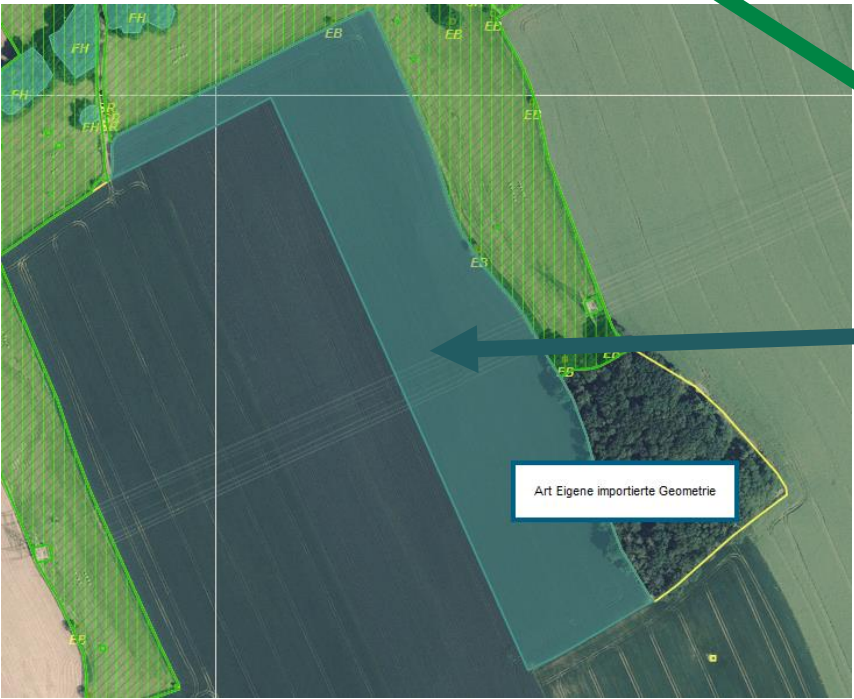
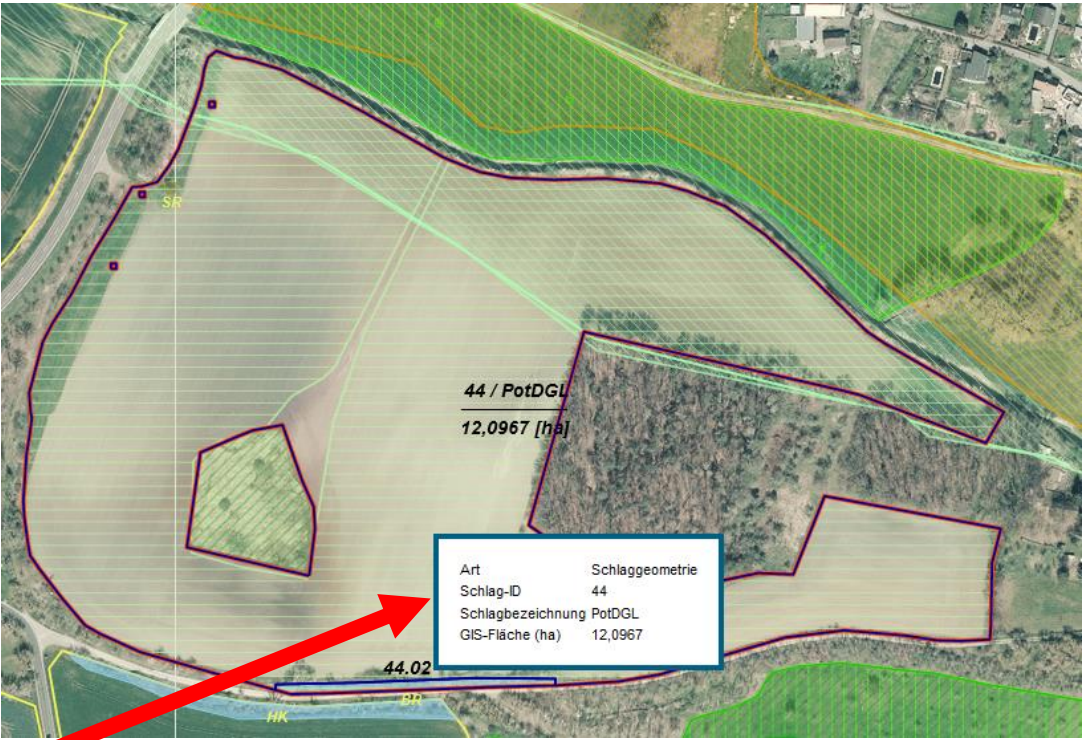

Dokumentenbaum | Dokumentenliste | Meldungen

GIS-Detailbereich

- ▶ Bruttoschläge | Bearbeiten | 31/31
- ▶ Teilflächen | Bearbeiten | 1/3
- ▶ Korrekturpunkte | 7/7
- ▶ Eigene Geometrien | 5/10

Die Ebene *Eigene Geometrien* kann in verschiedenen Farben dargestellt sein.

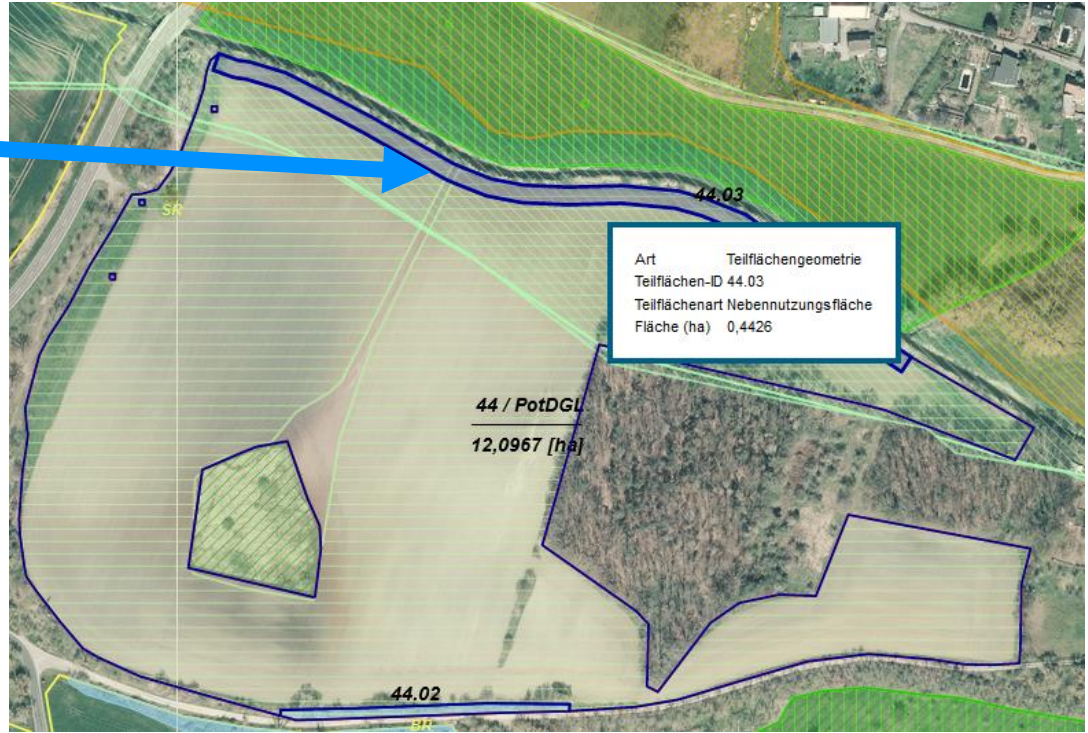

Verfahren **Sammelantrag 2024** – GIS-Modul

Bruttoschläge und Teilflächen:

Aufruf der
Schlagerfassungsmaske

Zoom zum Schlag
auf dem Luftbild

GIS-Detailbereich

Bruttoschläge Bearbeiten 31/31

Feldblock	AL-223-855
Schlag-ID	44
Schlag	PotDGL
Kulturart	422 - Klee gras
GIS-Fläche (ha)	12,0967
Beantragung	EGS, AUK
Maßnahmen	AL12

nächster Schlag

Liste aller Schläge

- Korrekturpunkte: Daten erfassen direkt möglich
- Eigene Geometrien: nur Anzeige, keine Bearbeitung

Verfahren **Sammelantrag 2024** – GIS-Modul

- I **Aktualität der Luftbilddaten**
Aufnahmezeitpunkte der eingebundenen DOPs
 - Westsachsen: **Befliegung 2023**

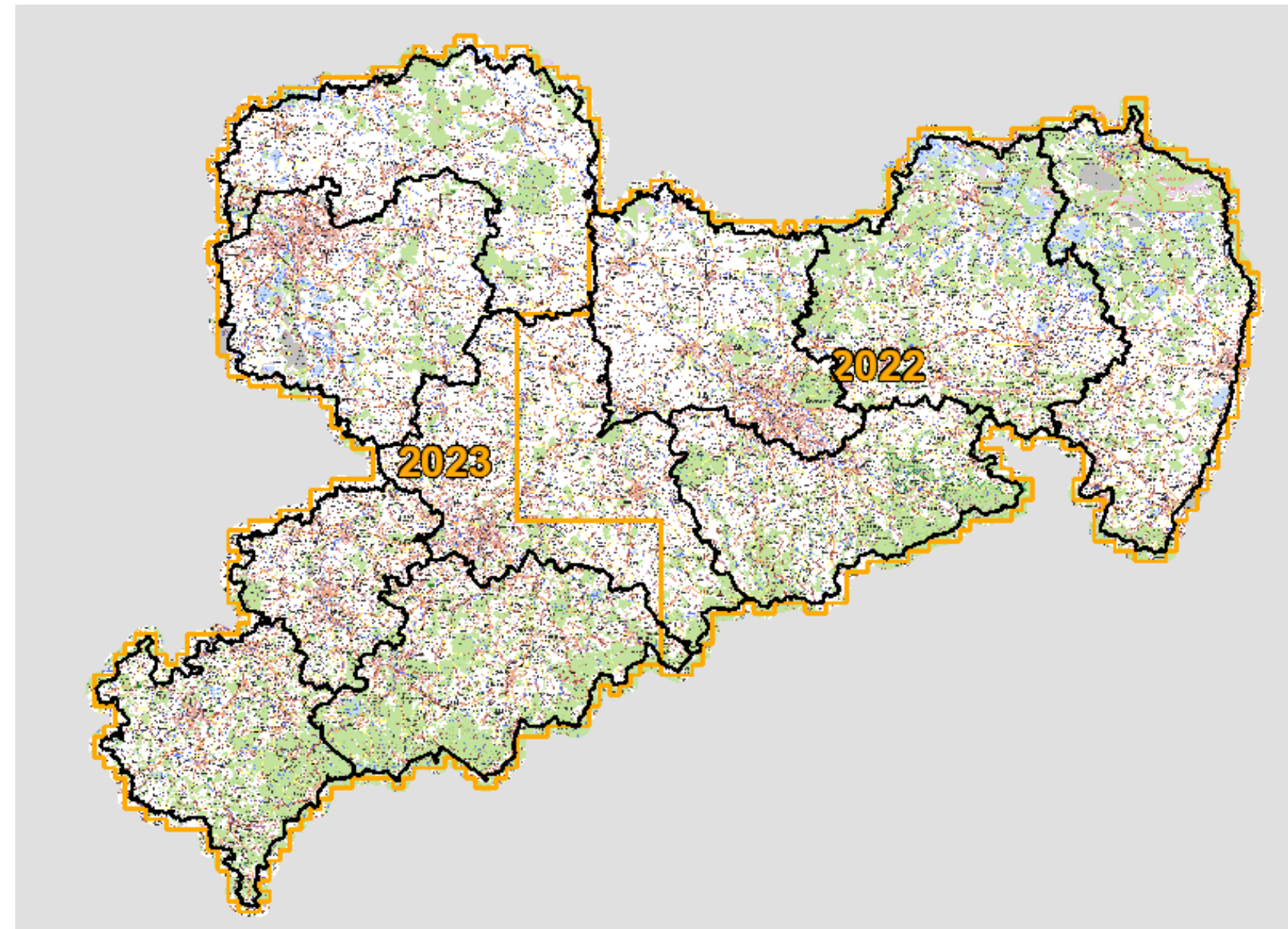

Verfahren **Sammelantrag 2024** – GIS-Modul

I Begriffe zur Schlaggeometrie:

- **HNF** Hauptnutzungsfläche
- **NNF** Nebennutzungsfläche
- **LE** Landschaftselement
- **NAF** Nichtantragsfläche

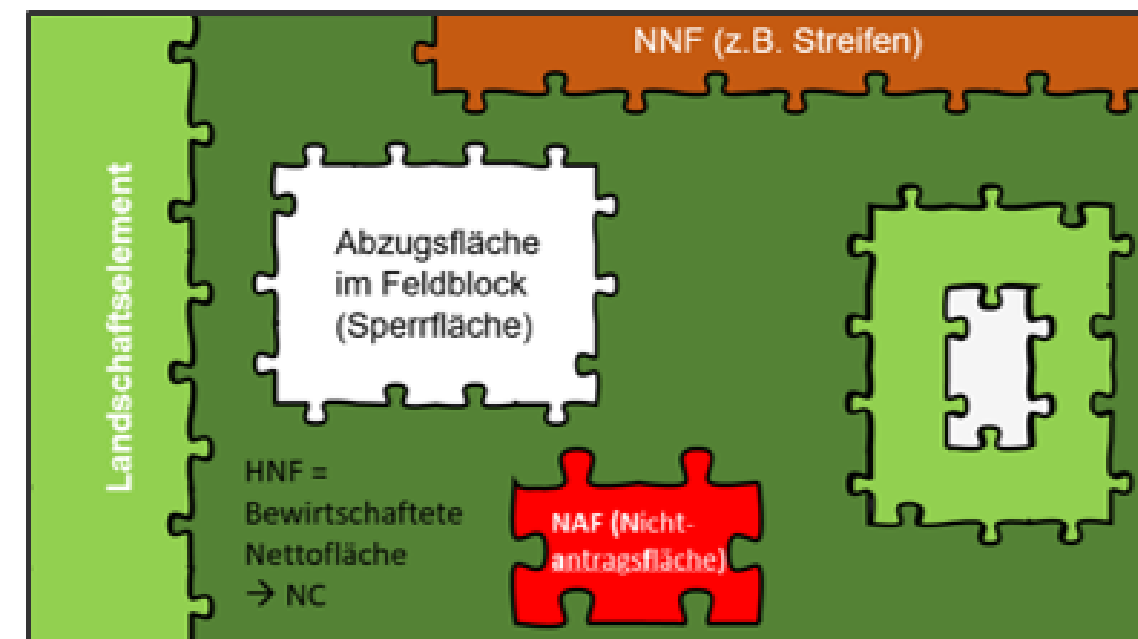

→ **Bruttoschlag = HNF + NNF + LE – NAF**

Verfahren **Sammelantrag 2024** – GIS-Modul

I Übernahme aus dem Flächenverwalter (Daten vom Amt)



- alle Schläge aus dem Vorjahr
 - werden im Flächenverwalter aufgelistet
 - zum Schlag vorhandene NNF werden bei Übernahme mit übernommen
 - LE werden durch DIANA angelegt (aus Ebene FFE)
- übernommene Datensätze werden temporär gelöscht, sind nach erneutem Laden (auch Aktualisieren) wieder verfügbar

Flächenverwalter ✕

Für den Betrieb liegen Amts-Geometrien vor. Die Datensätze können mit einem Klick in den Spaltenkopf sortiert werden. Die Geometrien können in die Antragsebene kopiert werden, indem Sie das Häkchen bei "Vorschlag für akt. Antragsjahr übernehmen" setzen. Übernommene Geometrien werden zunächst aus dem Flächenverwalter gelöscht. Sie stehen bei einem erneuten Laden/Aufruf des Betriebes wieder zur Verfügung.

Herkunft	Typ	Quelle	Schlagbezeichnung	Vorschlag für akt. Antragsjahr übernehmen	Vorschlag löschen
letzte Antrag	Bruttoschlag	FAJ	Winterweichweizen	<input type="checkbox"/>	<input type="checkbox"/>
letzte Antrag	Bruttoschlag	FAJ	Sommerweichweizen	<input type="checkbox"/>	<input type="checkbox"/>
letzte Antrag	Bruttoschlag	FAJ	Wintergerste	<input type="checkbox"/>	<input type="checkbox"/>
letzte Antrag	Bruttoschlag	FAJ	Sommergerste	<input type="checkbox"/>	<input type="checkbox"/>
letzte Antrag	Bruttoschlag	FAJ	Winterdinkel	<input type="checkbox"/>	<input type="checkbox"/>
letzte Antrag	Bruttoschlag	FAJ	ÖR1a	<input type="checkbox"/>	<input type="checkbox"/>

Alle zur Übernahme auswählen
 Keine zur Übernahme auswählen

Verfahren **Sammelantrag 2024** – GIS-Modul

I NNF einzeichnen



- Auswahl Werkzeug
- Geht nur in Verbindung mit bereits bestehendem Schlag → Auswahl HNF-Geometrie in Karte
- Auswahldialog öffnet sich
- Auswahl der Maßnahme
 - streifenförmig
 - flächig
- Erzeugen der NNF-Geometrie

Art	Schlaggeometrie
Schlag-ID	1
Schlagbezeichnung	Test
GIS-Fläche (ha)	2,4751

Art	Teilflächegeometrie
Teilflächen-ID	1.01
Teilflächenart	Hauptnutzungsfläche
Fläche (ha)	2,4751

Eigenschaften der Nebennutzungsfläche

Füllen Sie die folgenden Felder nacheinander aus, um die NNF zu erzeugen.

NNF-Maßnahme:

AL 7 - Artenreicher Ackerrandstreifen
 AL 12 - Schwarzbrachestreifen am Ackerrand
 AL 13 - Sukzessionsstreifen mit natürlicher bachbegleitender Vegetation auf Ackerland
 GL 9 - Sukzessionsstreifen mit natürlicher bachbegleitender Vegetation auf Grünland
 ÖR1a – nichtproduktive Flächen auf Ackerland
 ÖR1b - Blühstreifen auf Ackerland
 ÖR1b - Blühfläche auf Ackerland
 ÖR1c - Blühstreifen in Dauerkulturen
 ÖR1c - Blühfläche in Dauerkulturen
 ÖR1d - Altgrasstreifen auf Dauergrünland
 ÖR3 – Agroforststreifen
 Agroforststreifen ohne ÖR3

Verfahren **Sammelantrag 2024** – GIS-Modul

I NNF einzeichnen



■ Attribute erfassen

- Aufruf Dialog Teilflächen → Schaltfläche Bearbeiten
- mit Auswahl bei Aufruf Werkzeug sind Maßnahme und Code bereits vorbelegt
- **NNF-Bezeichnung** manuell zu erfassen (10 Stellen)
- Ggf. weitere Attribute – je nach Auswahl

Bearbeitung von Details zur Teilfläche 13.02

Teilflächen-ID:

Teilflächen-Art:

NNF-Bezeichnung: ✖

Teilfläche:

Code: ▼

beantragt: ▼ ✖

Verfahren **Sammelantrag 2024** – GIS-Modul

I **Streifenförmige NNF**

- Je nach Maßnahme Randlage verpflichtend oder nicht
- Randlage zwingend: AL 7, AL 12
- Keine zwingende Randlage: alle anderen z.B. Vorhaben ÖR1a
- Grundsätzliche Funktion:
 - Linie erzeugen (mind. 3 Punkte), Abschluss mit Doppelklick, Breite des Streifens
 - DIANA puffert Fläche ringsum
 - Abschneiden an Schlagaußengrenze
- Attributieren

I **Flächige NNF**

- Können überall innerhalb des Schrages erzeugt werden
 - Setzen von Geometriepunkten zu (Teil)Fläche
 - Abschluss Doppelklick
- Attributieren

✓ **Prüfung auf Mindestgröße bei ÖR1**

Verfahren **Sammelantrag 2024** – GIS-Modul

I Erfassungsdialog Teilflächen

- Für jede Teilfläche zum Schlag einzeln aufrufbar
- Im Regelfall Anzeige nach Einzeichnen NNF
- NNF: für alle → Bezeichnung vergeben, für ÖR1b oder c → Ansaatjahr, Auswahl Kategorie
- LE: ggf. Kennzeichnung GLÖZ 8, nur auf AL-FB zulässig

Bearbeitung von Details zur Teilfläche

Teilflächen-ID: 6.02
 Teilflächen-Art: LANDSCHAFTSELEMENT
 Teilfläche:
 Code: Baumreihe > 50 m Kondi
 beantragt:
 GLÖZ8:
 FLEK: DESNLE0000087958

Bearbeitung von Details zur Teilfläche 5.02

Teilflächen-ID: 5.02
 Teilflächen-Art: NNF
 Streifenbezeichnung:
 Teilfläche: 0,2227
 Code: ÖR1b - Blühstreifen auf Ackerland
 beantragt: EGS, ÖR1a, ÖR1b
 ÖR-Ansaatjahr:
 ÖR-Kategorie der Saatgutmischung:
 Schließen

Verfahren **Sammelantrag 2024** – GIS-Modul

Flächenverzeichnis

Angaben zum Bruttoschlag

<input type="checkbox"/>	GIS	Dia	Schlag-ID	Feldblock	Schlag	GIS-Fläch in ha	Brutto-Fläch in ha	Kulturart	Zwischenfrucht/Untersaat	Zusatz-Merkmal	Beantragungen
<input type="checkbox"/>	>	+	1	AL-170-803	1323	3,2547	3,2547	115 - Winterweichweizen			

I Schlagerfassungsdialog

- Alle Informationen zum Schlag werden in dem „einen“ Dialog erfasst
- Folgefelder werden in Abhängigkeit von der Auswahl eingeblendet
- „Schließen“ des Dialogs jederzeit möglich
- Fehlende Pflichtfelder → Meldungen in Echtzeit
- Erfassung immer im Dialog, nicht in FV

Bruttoschläge Bearbeiten 1/1

Feldblock

Schlag-ID

Schlag

Kulturart

GIS-Fläche (ha)

Beantragung

Maßnahmen

AUK/TWN/ISA-Maßnahme 1:

AUK/TWN/ISA-Maßnahme 2:

Schließen

Bearbeitung von Details zum Schlag 28

Schlag-ID:

Feldblock:

Schlag:

GIS-Fläche:

Brutto-Fläche:

Kulturart:

Zwischenfrucht/Untersaat:

Zusatz-Merkmal:

GLÖZ 8:

Fläche förderfähig?:

EGS:

ÖR:

AZL:

ÖBL:

AUK:

TWN:

ISA:

ÖW:

Flächenübernahme AUK/ÖBL/TWN-Verpflichtung aus Teilnahmeantrag von anderem Betrieb:

Schließen

I AZL, ÖBL → **manuell anzuhaken!**

Verfahren **Sammelantrag 2024** – GIS-Modul

Zulässige Kombinationen auf Ackerland innerhalb eines Bruttoschlages sind:

Zulässige Kombinationen

siehe Dokumentenbaum unter Zusatzinformationen für die Antragstellung

 Zusatzinformationen für die Antragstellung

Kürzel	AL 1	AL 2	AL 3	AL 4	AL 5a	AL 5b	AL 5c	AL 6a	AL 6b	AL 7	AL 8	AL 9	AL 10*	AL 11	AL 12	AL 13	AL 14	AL 15
ÖR1a ¹⁾					○	○	○				■		■			❖		
ÖR1b ¹⁾											■					❖		
ÖR1c																		
ÖR1d																		
ÖR2	■	■	○	■				■	■	■	■	■		■	❖	❖		■
ÖR3	❖	❖	❖	❖	❖	❖	❖				❖	❖	❖	❖				❖
ÖR4																		
ÖR5																		
ÖR6		■									■			■		❖		■
ÖR7	■	■	■	■	■	■	■	■	■	■	■	■	■	■	■	❖		■

* Die Maßnahme ist nur in Kombination mit den Maßnahmen AL 5b und AL 5c möglich

Verfahren **Sammelantrag 2024** – GIS-Modul

I Besondere Kennzeichnungen bzgl. Konditionalitäten

- GLÖZ 7 – Fruchtwechsel auf AL
 - Angaben zu Zwischenfrucht/Untersaat nach Anbau der Hauptkultur
 - Hanf als Zwischenfrucht
- GLÖZ 8 – nichtproduktive Flächen
 - Unterscheidung Selbstbegrünung/aktive Begrünung

- Agroforstsystem - Streifen
- Agroforstsystem - Fläche
- Agri-Photovoltaik
- BBS
- GPE
- Hanf als Zwischenfrucht
- LiF
- unter Glas

Kulturart: Zwischenfrucht/ Gründecke
Untersaat

Zwischenfrucht/Untersaat:

Zusatz-Merkmal: nicht produktive Fläche- Selbstbegrünung
nicht produktive Fläche - aktive Begrünung

GLÖZ 8:

Verfahren **Sammelantrag 2024** – GIS-Modul

I Neu: Inanspruchnahme Ausnahmeregelung GLÖZ 8

- Verordnung (EU) 2024/587 bezüglich Ausnahmeregelungen zur Erfüllung von GLÖZ 8 in 2024
 - 4 % Stilllegung durch AL und LEs
 - 4 % Anbau von stickstoffbindenden Pflanzen (Hauptkultur), ohne Verwendung von PSM
 - 4 % Zwischenfrüchte (mit Anrechnungsfaktor 1,0), ohne Verwendung von PSM
 - **Notifizierung dazu am 29.02., in DE müsste eine GAPAusnV (2) erlassen werden → Ende März**

Verfahren **Sammelantrag 2024** – GIS-Modul

I Geometrien bearbeiten



- Grundsätzlich wie bislang:
 - Auswahl der Geometrie
 - Stützpunkte werden aktiv
 - Verschieben, Löschen, Hinzufügen
- HNF kann nicht bearbeitet werden – Schlaggeometrie auswählen
- LE kann nicht bearbeitet werden – für Änderungen ist ein KP zu setzen
- NNF → wie Schlag Achtung: keine nachfolgenden GIS-Prüfungen hins. Breite und Randlage

Art	Schlaggeometrie
Schlag-ID	5
Schlagbezeichnung	5
GIS-Fläche (ha)	9,7478



Verfahren **Sammelantrag 2024** – GIS-Modul

- **Teilen/Vereinen** → Werkzeug fehlt zur Zeit noch
- Grundsätzlich wie früher:
 - Auswahl der Geometrie
 - Schläge oder NNF (HNF, NAF und LE können einzeln nicht geteilt werden, werden aber geteilt, wenn Schlag geteilt wird – auch hier gilt: keine GIS-Prüfung im Nachgang hinsichtlich Lage/Breite etc. für die NNF)
 - Teilungslinie einzeichnen (vorzugsweise außerhalb Geometrie beginnend/endend aber nicht zwingend)
 - Geometrie wird geteilt,
 - Zuordnung ID und Bezeichnung → Dialog

Verfahren **Sammelantrag 2024** – GIS-Modul

Werkzeug Einzeichnen eines Lochs



Verwendung der ausgeschnittenen Geometrie ✕

Wie möchten Sie die eingezeichnete Geometrie nutzen?

Nicht-Antragsfläche erstellen	Nur Loch erstellen	Loch und innenliegenden Bruttoschlag erstellen	Abbrechen
Erstellen temporärer Abzugsflächen	Erstellen dauerhafter Abzugsflächen	Erstellen eines Lochs und eines Bruttoschlags mit Geometrie des Lochs	Abbrechen des Vorgangs



Flächenanteile, die im aktuellen Jahr als nicht förderfähig eingestuft werden wie z.B. zeitweilige Ablagerungen



dauerhafte, nicht antragsfähige Flächenanteile → KP, Fläche wird aus Feldblock ausgegrenzt



Schlag im Schlag

Verfahren **Sammelantrag 2024** – GIS-Modul

I Referenzvorschläge erfassen



- I Werkzeug wählen – im Dialog auswählen, ob ein Vorschlag für FB oder für LE angelegt werden soll
- I Wenn FB,
 - dann FB-Vorschlag einzeichnen
 - DIANA schneidet an vorhandenen FB-Grenzen ab
 - Es wird ein automatischer KP erzeugt → Bemerkungsfeld erfassen
- I Wenn LE,
 - dann FB wählen und LE-Vorschlag einzeichnen,
 - sofern Schlag vorliegt oder neu erfasst wird, wird LE als Teilfläche zum Schlag erzeugt



Verfahren **Sammelantrag 2024** – GIS-Modul

I Überlappungsprüfung

- Nachbarschaftsschläge des aktuellen Jahres werden in extra Ebene angezeigt (Auswahl Legende)
- Wird eine Überlappung erzeugt, so wird diese durch DIANA rot markiert hervorgehoben
- Anzeige Kontaktinformationen im Überlappungspunkt



Art	Überlappung mit Nachbarfläche
BNR10	628260001
Schlagbezeichnung	test Überlappung
Nachname	Heilmann_wenig_neu
Straße	Dorfstraße 121
PLZ	01867
Ort	Neustadt an der Waldnaab
Telefon	01111
Handy	0152
E-Mail	test@gmx
Fax	01112

Verfahren **Sammelantrag 2024** – GIS-Modul

I Anzeige der Ebeneninformationen

- Steht 2024 wieder zur Verfügung
- Maptip wurde 2023 „ausgebaut“ und steht so auch weiter zur Verfügung

Art	Buttoschlaggeometrien Teilnahmeantrag
Schlagbezeichnung	AL 8, AL 11
Maßnahme AUK bzw. TWN	AL11, AL8

Art	Nebennutzungsflächengeometrien Teilnahmeantrag
AUK-Maßnahme	AL7
Streifenbezeichnung	AL7STR

356.173,66 5.710.957,697

51°31'52" N, 12°55'35" E

▼ **Feldblöcke**

Lang-FLIK	DESNLI0370010137
Kurz-FLIK	AL-204-10137
Feldblockfläche (ha)	116,7320
Nachteil	3
Erosionsgefährdung Wind	0
Erosionsgefährdung Wasser	0
Nitrat	N
Fauna-Flora-Habitat (FFH)	N
WSG-Anteil (%)	0
Agroforstsystem	
Agriphotovoltaik	
Gebiet Ansaatmischung	UG4
FBZ/ISS	Mockrehna
zust. Naturschutzbehörde	Mockrehna
Trockengebiet Nitrat	N

▼ **Bruttoschläge**

Schlag-ID	31
Schlagbezeichnung	test Überlappung 1
GIS-Fläche (ha)	11,9125

▼ **Teilflächen**

Teilflächen-ID	31 01
----------------	-------

Art	Übernehmbare Geometrie
Herkunft	letzter Antrag
Typ (übernehmbar als)	Bruttoschlag
Bezeichnung	GL 3a

Art	Feldblock
Lang-FLIK	DESNLI1790287823
Kurz-FLIK	AL-202-287823
Feldblockfläche [ha]	63,9656
Agrarzone	0
Erosionsgefährdung Wind	0
Erosionsgefährdung Wasser	0
Nitrat	J
Fauna-Flora-Habitat (FFH)	N
WSG-Anteil (%)	0
Gebiet Ansaatmischung	UG20
Trockengebiet Nitrat	N
Gelände	Tiefland

Art	Grünland-Teilflächen-Kulisse
Maßnahmen	ÖR1d, ÖR3, ÖR5, GL 1a, GL 1b, GL 4a_3, GL 7, GL 8

Verfahren **Sammelantrag 2024** – GIS-Modul

I Korrekturpunkte erfassen



- Hinweise zur aktuellen Referenz – manuellen KP setzen – aussagekräftige Bemerkung (wie bislang)
- Bei Überschneidung FB-Grenze → ab 100m² Abfrage und automatisierter KP (bei nein)
 - Auch hier aussagekräftige Bemerkung erforderlich
- Besonderheit: Ausweisung für ÖR1d, 3 und 5 erfolgt an GL-Förderkulisse
 - Damit KPN im Rahmen TnA erforderlich
 - Im Rahmen Sammelantrag gibt es nur KP-Verfahren

Verfahren **Sammelantrag 2024** - Sammelantrag

I Antragspezifische Stammdaten

- Bestätigung, dass die Stammdaten geprüft wurden

Plausibilisierung zu Stammdatenangaben s.a. Stammdatenblatt

- Kontakt und Konto: Auswahl erforderlich

Prüfung auf Vollständigkeit erfolgt in Stammdaten

Antragspezifische Stammdaten

Ich habe die Stammdaten im Stammdatenblatt kontrolliert bzw. im Verfahren **Meine Stammdaten** ergänzt und bestätige, dass diese vollständig und korrekt sind.

Auswahl Kontaktdaten

<input type="checkbox"/>	Ansprechpartner	Telefon	Handy	E-Mail-Adresse	für den Sammelantrag zu verwenden
<input type="checkbox"/>	heilmann, Junior	12341234	56785668	test@web.de	<input checked="" type="checkbox"/>
<input type="checkbox"/>	Heilmann, alles drin neu	03501222222222222222	01524444444444444444	heilmann@info.de	<input type="checkbox"/>
<input type="checkbox"/>		0050155555555555			<input type="checkbox"/>

Auswahl Bankdaten

<input type="checkbox"/>	Bankname	BIC	IBAN	Kontoinhaber/ Kontoinhaber	für den Sammelantrag zu verwenden
<input type="checkbox"/>	Deutsche Bank	DEUTDE8C870	DE71870700004444488888	dto.	<input type="checkbox"/>
<input type="checkbox"/>	Oldenburgische Landesbank AG	OLBODEH2XXX	DE91280225115454545454	54	<input checked="" type="checkbox"/>

Verfahren **Sammelantrag 2024 – aktiver BI**

Ich weise meine Eigenschaft als aktiver Betriebsinhaber wie folgt aus:

- a) Mitgliedschaft in der Unfallversicherung
- durch die Mitgliedschaft in der landwirtschaftlichen Unfallversicherung (SVLFG)
 - durch die Mitgliedschaft in der Unfallversicherung Bund und Bahn
 - durch die Mitgliedschaft bei einem Unfallversicherungsträger im Landesbereich

Unfallversicherungsträger

Unternehmensnummer



Ich füge den jüngsten Beitragsbescheid bzw., wenn noch nicht vorhanden, den Bescheid über den Beginn der Zuständigkeit (Datum der Gründung oder Übernahme) bei. Ich bestätige, dass die Mitgliedschaft in der Unfallversicherung zum Zeitpunkt der Antragstellung bereits besteht.

- Der Nachweis liegt bereits aus dem Vorjahr (2023) vor. Ich erkläre hiermit, dass sich zum Vorjahr keine Änderungen ergeben haben.

- c) Sonstiger Nachweis

- Ich hatte einen Anspruch auf Direktzahlungen, für das Vorjahr (2023), vor Anwendung von Sanktionen, in Höhe von höchstens 5.000 Euro. **Bei einem Umzug aus einem anderen Bundesland füge ich für das Vorjahr (2023) den DIZ-Bescheid bei.**
- Ich habe im Vorjahr keinen Antrag auf Direktzahlungen gestellt und im aktuellen Jahr ergibt die Multiplikation der förderfähigen Fläche im Sammelantrag, mit dem Betrag von 225 Euro, höchstens 5.000 Euro.
- Ich beschäftige in meinem Betrieb mindestens eine zusätzliche sozialversicherte, landwirtschaftliche Arbeitskraft, ausgenommen ist der Fall einer geringfügigen Beschäftigung.

Als Nachweis lege ich eine Kopie des Arbeitsvertrags vor.

Verfahren **Sammelantrag 2024** - Beantragungen

I Direktzahlungen → **Öko-Regelungen**

- Für alle gilt: Beantragung am Sammelantrag erforderlich, zusätzlich:
 - ÖR1a/b/c/d → a/b an Schlag und TF, c/d nur an TF
 - ÖR2 → gesamtbetrieblich, keine Beantragung an den Flächen, nur Häkchen im Sammelantragsformular
 - ÖR3 → nur an TF, Kulisse (Föku GL) beachten (noch immer keine Prüfung hinterlegt)
 - ÖR4 → gesamtbetrieblich (förderfähiges DGL), keine Beantragung an den Flächen, nur Häkchen im Sammelantragsformular
 - ÖR5 → Beantragung am Schlag, Kulisse (Föku GL) beachten
 - ÖR6 → Beantragung am Schlag, Kulisse (§ 4 PflSchAnwV) beachten
 - ÖR7 → Beantragung am Schlag, Kulisse (Natura 2000) beachten

Verfahren **Sammelantrag 2024** - Meldungen



Meldungen

- Strukturiert in Ordnern
- Prüfung in Echtzeit, im Regelfall Sprung zur fehlerhaften Stelle im Formular



Mögliche Anzeigen

	fataler Fehler	→ Export nicht möglich/ Beseitigung zwingend (Bsp. fehlende Pflichtfeldangaben)
	Warnung	→ Export möglich, Beseitigung im Regelfall sinnvoll
	Fehler	
	Information	

- ▼ Flächenverzeichnis
-  Das Feld Kulturart ist ein Pflichtfeld. Bitte wählen Sie eine Kulturart aus!
 -  Das Feld Kulturart ist ein Pflichtfeld. Bitte wählen Sie eine Kulturart aus!



Verfahren **Sammelantrag 2024** - Sammelantrag

I Betriebssitz im anderen Bundesland

- Wie bislang Unterscheidung in Mini und Mini+
- Mini
 - möchten „nur“ ihre Flächen in Sachsen digitalisieren und mit EGS, AZL, GLÖZ 8 kennzeichnen, soweit relevant
 - Kein Antrag im BLL!
- Mini+
 - möchten auf ihren Flächen in Sachsen 2. Säule beantragen
 - Im BLL daher Antrag AUK, ÖBL, TWN, ISA, LU, ÖW möglich/nötig
 - Flächenkennzeichnung mit EGS, AZL, GLÖZ 8, soweit relevant sowie je nach Beantragung auch 2. Säule

Verfahren **Sammelantrag 2024** - tierbezogene Anlagen

I Anlage Tierbestand (TB)

- Müssen alle abgeben (Konditionalität)
 - Jahresdurchschnitt
 - **Neu ab 2024: Jahresdurchschnitt gilt auch für Beantragung ÖR4**
 - Hier nur Angaben raufutterfressende Tiere
 - **Kein abweichender Zeitraum mehr**

I Gekoppelte Prämien

➤ Anlage Zahlung Mutterkühe (**ZMK**)

Anlage Mutterkühe

Die Tabelle ist mit den Mutterkühen, die ausweislich der Angaben bei der HIT mindestens einmal gekalbt haben und bei dem Betrieb bzw. seiner betrieblichen Halteungsstätte registriert sind, vorbelegt. Die weiblichen Tiere, deren Kalbung nicht an die HIT gemeldet wurde, z. B. nach einer Totgeburt, oder die z.B. im Falle der Gemeinschaftswiesen oder Pensionsbetriebe nicht beim Antragsteller registriert sind, werden nicht vorbelegt und sind manuell zu erfassen. Die vorbelegten Tiere anderer Tierhalter (Mutterkühe, die in Pension genommen wurden) dürfen nicht beantragt werden.

HIT-Register aktualisieren Tiere beantragen

<input type="checkbox"/>	Identifikationsnummer (Ohrmarke)	Kalbungsnachweis	HIT-Registriernummern im Halteungszeitraum	Beantragungsart	Änderungsgrund	Abgangsdatum	Nachweise hochladen
	1	2	3	4	5	6	7
<input type="checkbox"/>	DE1407078981	sonstiger Beleg Totgeburt	141670008900	beantragt			Datei hochladen
<input type="checkbox"/>	DE1407078982	sonstiger Beleg Totgeburt	141670008900	beantragt			Datei hochladen
<input type="checkbox"/>	DE1407078983	sonstiger Beleg Totgeburt	141670008900	beantragt			Datei hochladen

➤ Anlage Zahlung Mutterschafe/Mutterziegen (**ZSZ**)

Anlage Mutterschafe / Mutterziegen

Zum 1. Januar des Antragsjahres haben Sie die folgende Anzahl von mind. 10 Monate alten Tieren in der HIT-Datenbank gemeldet:

Ohrmarkenliste hochladen Tiere beantragen HIT-Nr. vortragen HIT Stichtagsbestand aktualisieren

<input type="checkbox"/>	Identifikationsnummer (Ohrmarke)	Identifikationsnummer nach Ersatz	HIT Registriernummer	Beantragungsart	Änderungsgrund
--------------------------	----------------------------------	-----------------------------------	----------------------	-----------------	----------------

Verfahren **Sammelantrag 2024** - ÖR/Kondi-Rechner

Aufruf unter

betriebliche Informationen / Übersichten zum Antrag

ÖR-Kondi-Rechner

Konditionalitäten-Ökoregelungen Berechnung aktualisieren

Konditionalitäten-Ökoregelungen Berechnung aktualisieren
Quelldaten Kondirechner

ÖR 1a* Bracheflächen auf Ackerland Grundregel nach § 20 Abs. 1 Nr. 1a GAPDZG i.V.m § 17 Abs. 1 GAPDZV					
ÖR 1a Brache gemeldet in ha	Anteil ÖR 1a an förderfähigem Ackerland gemeldet in %	ÖR 1a Brache nach Kontrollen in ha	Anteil ÖR 1a an förderfähigem Ackerland nach Kontrollen in %		
6,1664	3,30				
Anteil ÖR 1b* Blühstreifen/-flächen auf Ackerland (Anteil von ÖR 1a Fläche) Grundregel nach § 20 Abs. 1 Nr. 1b GAPDZG i.V.m § 17 Abs. 1 GAPDZV					
Blühstreifen/-fläche auf AL gemeldet in ha	Anteil Blühstreifen/-fläche auf AL gemeldet in %	Blühstreifen/-fläche auf AL nach Kontrollen in ha	Anteil Blühstreifen/-fläche auf AL nach Kontrollen in %		
2,9134	1,56				
ÖR 1c* Blühstreifen/-flächen in Dauerkulturen Grundregel nach § 20 Abs. 1 Nr. 1c GAPDZG i.V.m § 17 Abs. 1 GAPDZV					
Blühstreifen/-fläche in DK gemeldet in ha	Anteil Blühstreifen/-fläche in DK gemeldet in %	Blühstreifen/-fläche in DK nach Kontrollen in ha	Anteil Blühstreifen/-fläche in DK nach Kontrollen in %		
0,0299	1,23				
DGL					
	gemeldet in %		nach Kontrollen in %		
0,3780	0,76				
ÖR 2* - vielfältige Kulturen Grundregel nach § 20 Abs. 1 Nr. 2 GAPDZG i.V.m § 17 Abs. 1 GAPDZV					
Gesamtackerland (ohne Brache) [ha]	Sollwert	gemeldet in ha	gemeldet in %	nach Kontrollen in ha	nach Kontrollen in %
		171,0499			
		Anzahl gemeldet:		Anzahl n. Kontrollen	

Verfahren **Sammelantrag 2024** - Ergebnisse Flächenmonitoring

- Aufruf unter – in Produktiv zunächst ausgeblendet

▼  Ergebnisse Flächenmonitoring

 **Kontrollergebnisse Kulturarten**

 Kontrollergebnisse landw. Tätigkeit

Verfahren **Sammelantrag 2024** - Rahmenfunktionen

I Einreichen



- Export Amt
- Alle fatalen Fehler müssen zuvor beseitigt werden → Prüfung Meldungen
- Assistent führt durch Exportschritte
- Erklärungen/Verpflichtungen müssen bestätigt werden
- Wenn Export erfolgreich → Einreichbestätigung (weiterhin ohne Auflistung Inhalt) für die eigenen Unterlagen
 - Antragspaket kann gedruckt werden – ebenfalls nur für die eigenen Unterlagen
 - Aufruf jederzeit über Schaltfläche Historie möglich



Verfahren **Sammelantrag 2024** - Rahmenfunktionen

I Einreichen



- Export ausgewählter Schläge
- Keine Beseitigung fataler Fehler erforderlich
- Auswahl der zu exportierenden Schläge – wie früher auch → Klick auf Schaltfläche [Paket erstellen](#)
- Wenn Export erfolgreich → Speichern manuell erforderlich,
 - Infoblatt [Infoblatt öffnen](#)
 - Export-Datei (zip-file) mit Shape und gml sowie xml-Dateien [Export-Datei herunterladen](#)

Vielen Dank für Ihre Aufmerksamkeit.

Gibt es

FRAGEN?