Gut Heinrichshof

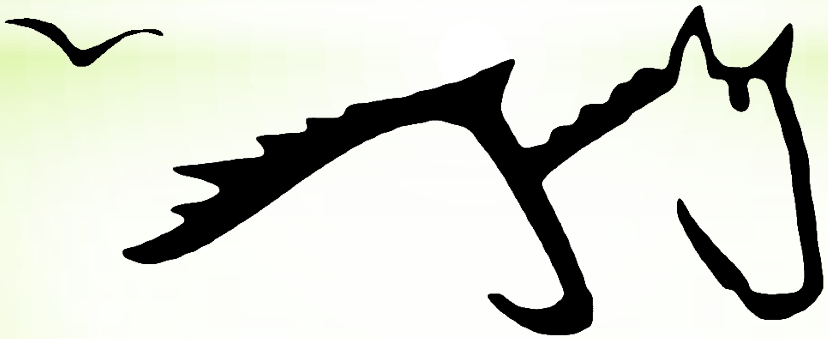

Die Reitanlage

Gut Heinrichshof, Wallrodaer Str. 13, 01900 Großröhrsdorf, betriebsleitung@gut-heinrichshof.de, www.gut-heinrichshof.com

Gut Heinrichshof - 2002

- 2002 neu gebaut
  - 41 Paddockboxen, 5 Außenboxen
  - Dressur-Reitanlage
- Aus wirtschaftlichen Gründen 2004 den ersten Offenstall dazu gebaut

Bedürfnisse der Pferde

- Lauftier
  - freie, gleichmäßige Bewegung über 24 h
  - Bis 20 km am Tag in freier Wildbahn
- Herdentier
  - soziale Interaktion
- Dauerfresser
  - Rauffutteraufnahme über den ganzen Tag verteilt

Gut Heinrichshof - heute

- 2004 bis 2016 Umbau zu:
  - 4 große Offenställe, teilweise mit Computerfütterung
  - 2 Paddock Trails
  - 5 Minilaufställe für je 2 Pferde

  => Reine Offenstall-Reitanlage für 80 Pferde

Gut Heinrichshof - heute

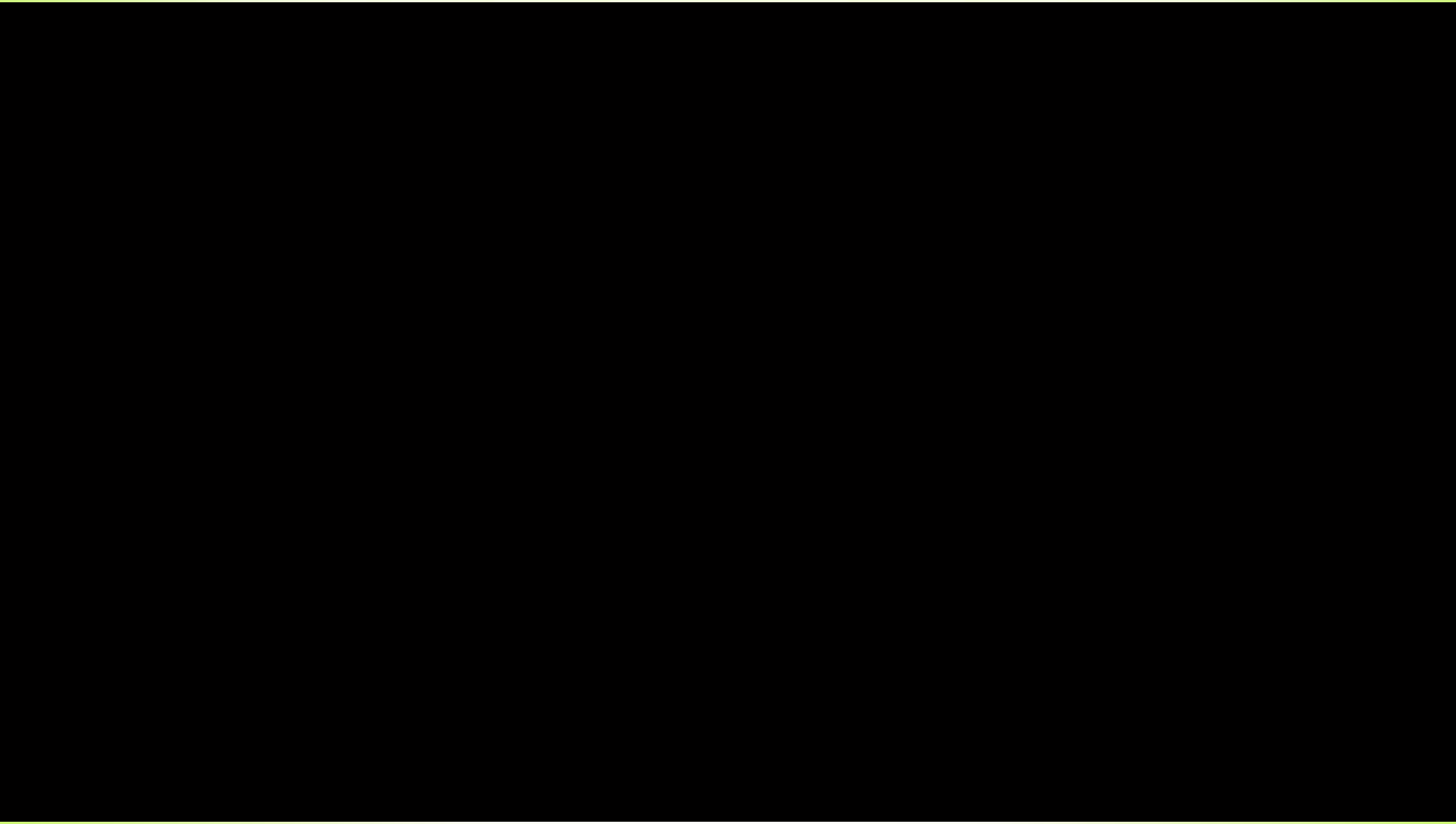

Verschiedene Offenstallkonzepte

- Offen-, Aktiv-Stall und Paddock Trail

Diätgruppe

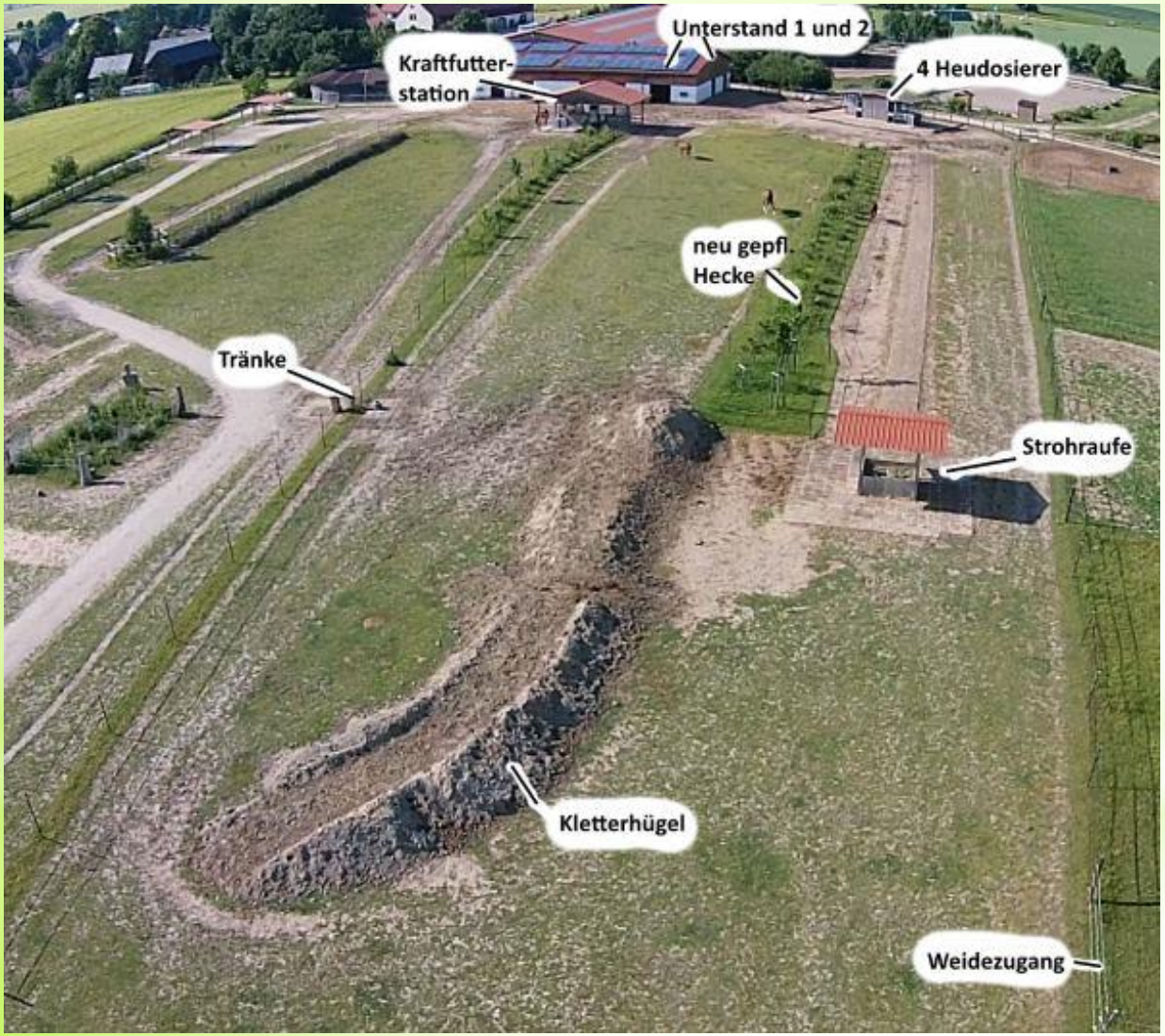

Gut Heinrichshof, Wallrodaer Str. 13, 01900 Großröhrsdorf, betriebsleitung@gut-heinrichshof.de, www.gut-heinrichshof.com

Gemischte Gruppe

Gut Heinrichshof, Wallrodaer Str. 13, 01900 Großröhrsdorf, betriebsleitung@gut-heinrichshof.de, www.gut-heinrichshof.com

Wallachgruppe 1

Wallachgruppe 1

Gut Heinrichshof, Wallrodaer Str. 13, 01900 Großröhrsdorf, betriebsleitung@gut-heinrichshof.de, www.gut-heinrichshof.com

Wallachgruppe 2

Wallachgruppe 2

Wallachgruppe 2

Paddock Trail 1

Paddock Trail 2

Paddock Trail 2

Minilaufställe

Selbstversorger - Minilaufstall

Gut Heinrichshof, Wallrodaer Str. 13, 01900 Großröhrsdorf, betriebsleitung@gut-heinrichshof.de, www.gut-heinrichshof.com